

UPRAVA ŠUMA PODRUŽNICA ZAGREB

Šumarija Popovača

ELABORAT

Radova biološke obnove šuma

Potpis ovlaštenog inženjera:



PLANIRANI RADOVI I OPIS TEHNOLOGIJA ZA GRUPU BR.

UPRAVA ŠUMA PODRUŽNICA ZAGREB		Šumarija Popovača		Rokovi za radove		Količina	Jed.mj	Početna cijena kn/kom	Ukupna cijena kn
Redni broj	Gospodarska jedinica	Odjel-odsjek	Naziv rada	početak	završetak				
	POPOVAČKA GARJEVICA	26b	Sadnja sadnica listače - popunjavanje	15.11.2018.	15.12.2018.	8000	kom	1,49	11920,00
	POPOVAČKE PRIGORSKE ŠUME	8a	Sadnja sadnica listače - popunjavanje	15.11.2018.	15.12.2018.	1000	kom	1,49	1490,00
									0,00
									0,00
									0,00
									0,00
									0,00
Ukupno grupa rada:						9000	kom		13410,00

OPIS TEHNOLOGIJE RADA :

U odsjeku g.j. **PG 26b** potrebno je izvršiti popunjavanje slabo pomlađenih djelova sadnjom sadnica hrasta lužnjaka, a u

g.j. PPŠ odsjeku **8a** sadnjom sadnica hrasta kitnjaka

Sadnju vršiti u jame 30x30x30cm

tako da korijen bude položen u zemlju bez savijanja, obložen usitnjenom zemljom bez biljnih ostataka i utisnut da bi se izbjegli zračni džepovi.

Karta površina popunjavanja je sastavni dio dokumentacije, nadzor radova je konstantan

Sastavila:

Jasna Silovski, dipl. ing. šum.

Upravitelj šumarije:

Davor Janković, dipl. ing. šum.



Davor Janković
dipl. ing. šum.
ovlašten inženjer šumarstva
HRVATSKE ŠUME d.o.o.
Š 511

Hrvatske šume d.o.o.ZAGREB
Uprava šuma podružnica Zagreb
Savska 41/6, Zagreb

ŠUMARIJA POPOVAČA

Gospodarska jedinica: **Popovačka Garjevica**

Odjel/odsjek: **26b – površina 1,56 ha**

Godina: 2018

Izvođač radova: poduzetnik

Izvor sredstava: OS

OPIS SADAŠNJEG STANJA

Mlada sastojina hrasta lužnjaka. Sastojina je uzrasta podmlatka nastala uglavnom sadnjom sadnica. Rubno uz južni i sjeverni dio odsjeka nalazimo manje grupice johe i ob.graba, u središnjem djelu veća je čistina. Tlo je u odsjeku obraslo prizemnim raščem i uglavnom nije zakorovljeno.

VRSTA I OPIS ZAHVATA

U odsjeku 26b potrebno je izvršiti popunjavanje slabo pomlađenih djelova, sadnjom sadnica hrasta lužnjaka. Sadnju vršiti u jame, koje moraju biti dovoljno duboke (dim. 30x30x30), da korijen bude položen u zemlju bez da se savija, obložen usitnjenom zemljom bez biljnih ostataka i utisnut da se izbjegnu zračni džepovi, a same sadnice stoje uspravno.

Rok izvršenja radova: **15.11.2018-15.12.2018.**

Odsjek: **26b** - površina sadnje 0,8 ha

Vrsta rada: 10211 - Popunjavanje

Tehnologija: 0025 – Sadnja sadnica listače dn.uč 161

PRIVITAK:

- Gospodarska karta odjela i odsjeka na kojoj je predviđen uzgojni zahvat

Revirnik:

Jasna Silovski dipl.ing.šum.

Upravitelj Šumarije:

Davor Janković, dipl.ing.šum.

Davor Janković
dipl.ing.šum.
ovlašten za ovjeru šumarskih
HRVATSKE ŠUME d.o.o.
Š 511



Hrvatske šume d.o.o.ZAGREB
Uprava šuma podružnica Zagreb
Savska 41/6, Zagreb

ŠUMARIJA POPOVAČA

Gospodarska jedinica: **Popovačke prigorske šume**Odjel/odsjek: **15b – površina 35,55 ha**

Godina: 2018

Izvođač radova: poduzetnik

Izvor sredstava: OS

OPIS SADAŠNJEG STANJA

Mlada sastojina hrasta kitnjaka, pojedinačno primješana trešnjom, ob.graba. Sastojina je uzrasta podmlatka do mladika nastala prirodnim pomlađivanjem i sadnjom. 2016 i 2017 godine izvršena je njega pomlatka. Tlo je u odsjeku vrlo obraslo prizemnim raščem i zeljastim korovom.

VRSTA I OPIS ZAHVATA

U odsjeku 8a potrebno je izvršiti popunjavanje slabo pomlađenih djelova sadnjom sadnica hrasta kitnjaka. Sadnju vršiti u jame, koje moraju biti dovoljno duboke (dim. 30x30x30), da korijen bude položen u zemlju bez da se savija, obložen usitnjenom zemljom bez biljnih ostataka i utisnut da se izbjegnu zračni džepovi, a same sadnice stoje uspravno.

Rok izvršenja radova: **15.11.2018-15.12.2018.**

Odsjek: **15b** - površina sadnje 0,50ha

Vrsta rada: 10211 - Popunjavanje

Tehnologija: 0025 – Sadnja sadnica listače dn.uč 161

PRIVITAK:

- Gospodarska karta odjela i odsjeka na kojoj je predviđen uzgojni zahvat

Revirnik:

Stjepan Landekić šum.teh.

Upravitelj Šumarije:

Davor Janković, dipl.ing.šum.

Davor Janković
dipl.ing.šum.
ovlašten za izvođenje šumarskih radova
HRVATSKE ŠUME d.o.o.
Š 511



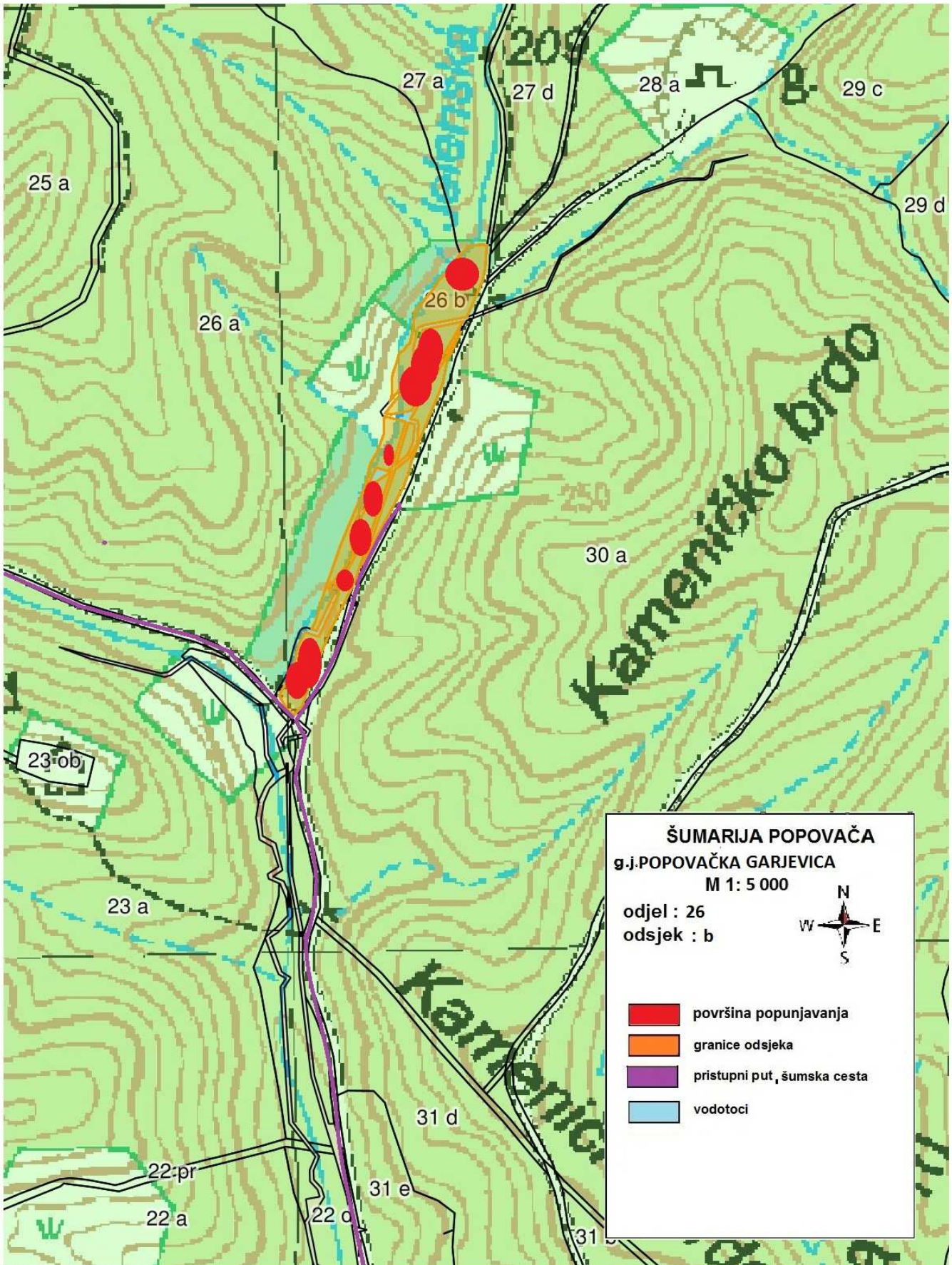

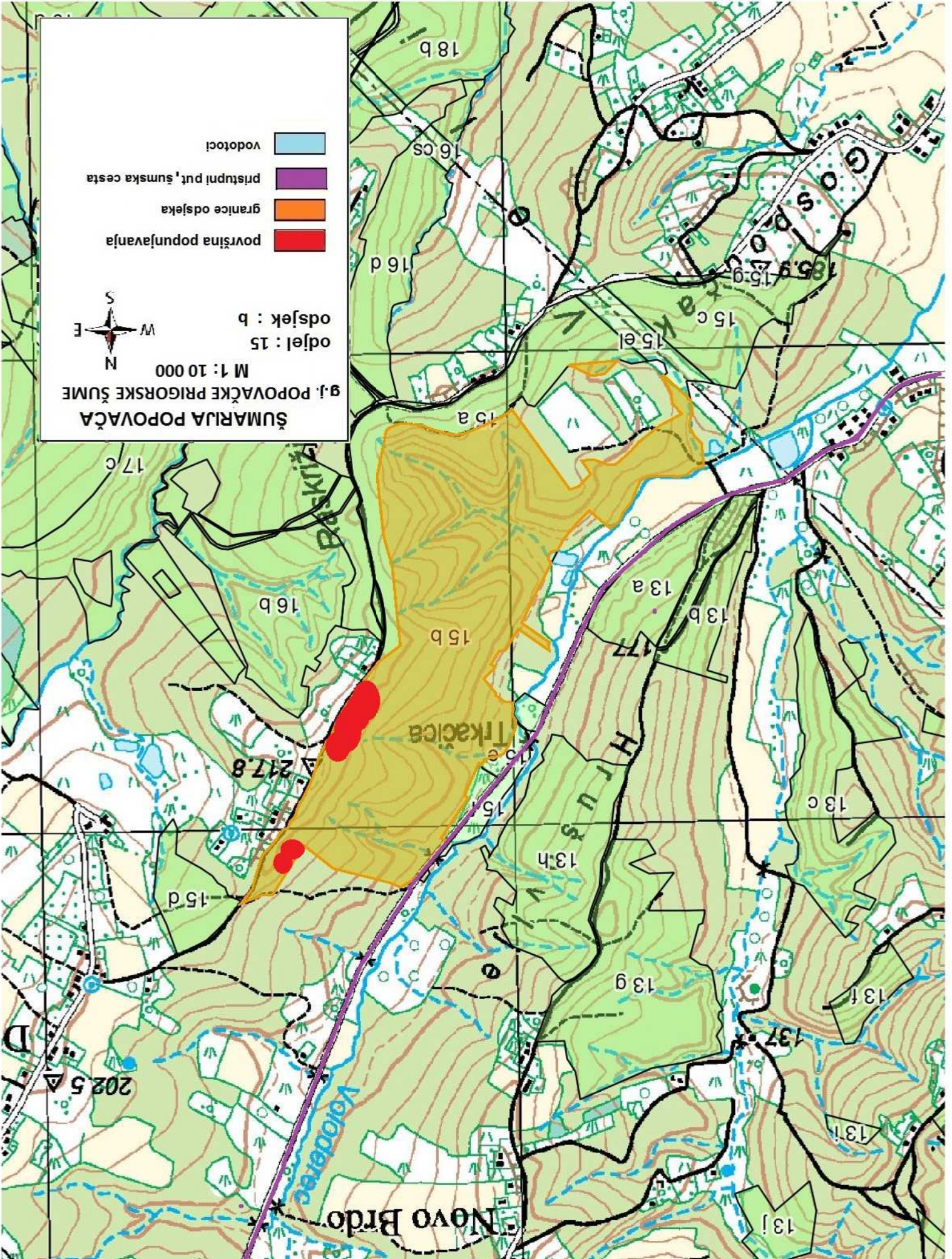





ŠUMARIJA POPOVAČA
g. POPOVAČKE PRIGORSKE ŠUME
M 1: 10 000
odjel : 15
odsjek : b

Šumarija Popovača
g. Popovačke Prigorske šume
odjel : 15
odsjek : b

	površina popunjavanja
	granice odsjeka
	pristupni put, šumska cesta
	vodotoci

North arrow: N, S, E, W