

UŠP: SISAK

Šumarija: SISAK

# Elaborat

## radova uzgajanja šuma

Godina : 2018

Gospodarska jedinica : Letovanički Lug

Odjel / Odsjek : 6/a,10/b,15/a

Početak radova : 15.04.2018.

Planirani završetak : 01.07.2018.

### Sadržaj Elaborata :

Karta šumskog radilišta izrađena u GIS-u

Planirani radovi i tehnologije (opis sadašnjeg stanja i vrsta i opis zahvata)

U SISKU , 22.03.2018. god.

Elaborat izradio/la:  
Robert Ivančić, dipl.ing.šum.Upravitelj šumarije:  
Petar Jurišić, dipl.inž.šum.

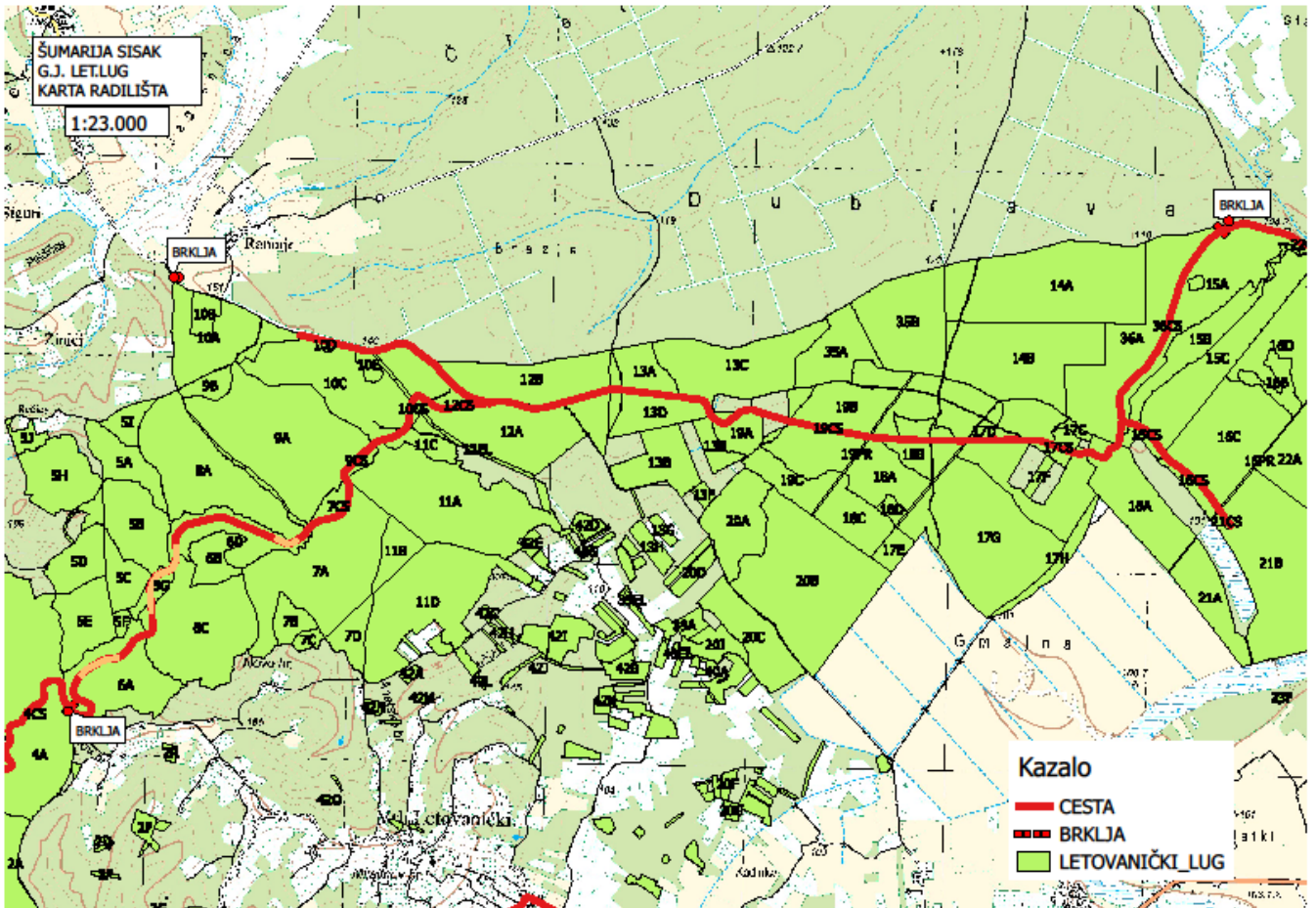

# Skica zaštitne rampe

## M 1:200

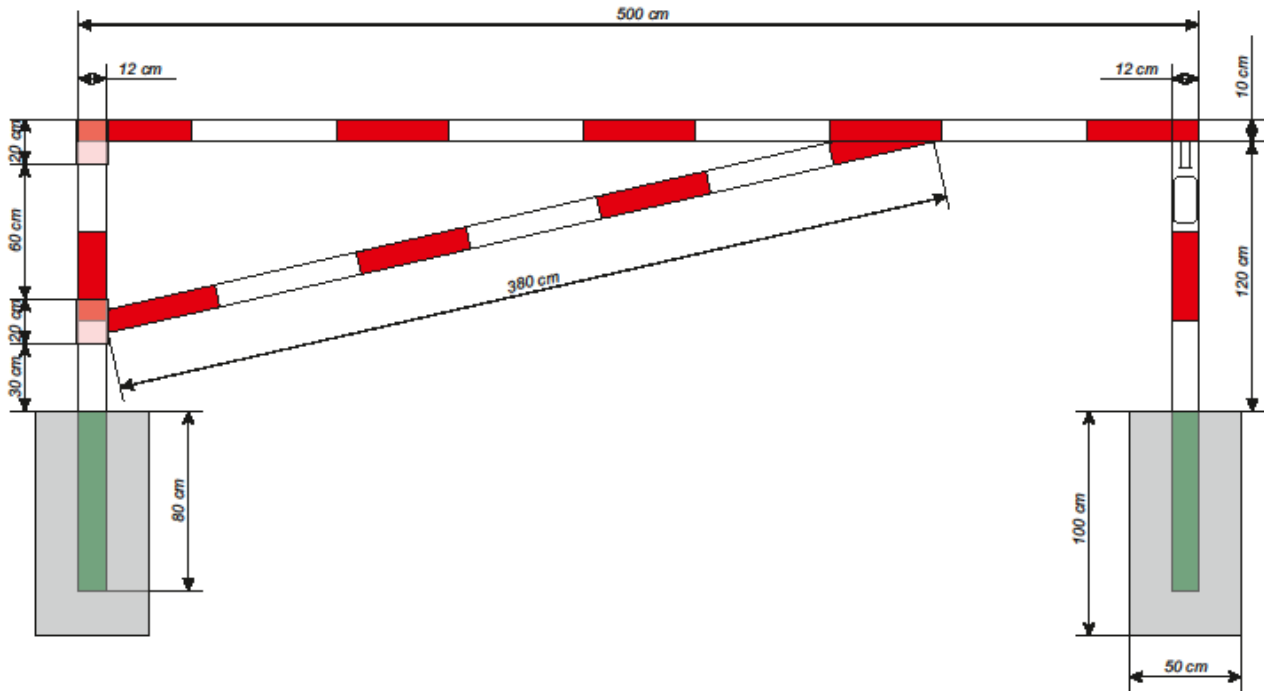

ODJEL/ODSIJEK : .....6/a,10/b,15/a.....

POVRŠINA: .....ha

IZVOĐAČ RADOVA: .....PRIVATNI.....

IZVOR SREDSTAVA:BOŠ/ZOŠ čl.28;1-9

#### OPIS SADAŠNJEG STANJA

Zbog učestalih krađa sa velikom materijalnom štetom u g.j. Let.Lug potrebno je postaviti zaštitne brklju na šumskoj cesti koja će dodatno spriječiti neovlašteni ulazak u državnu šumu. Treba postaviti 3 nove brklje na mjestima prikazanim na karti i na način opisan u ovom elaboratu.

#### VRSTA I OPIS ZAHVATA

##### RAMPE –

- Rampa se izrađuje od metalnih profila u dimenzijama poprečnih presjeka kako je prikazano na skici
- izraditi prema skici u elaboratu i dimenzijama građevnih elemenata
- razmak između nosivih stupove je prema uvjetima na terenu – na skici je okviran kao i duljina kraka pokretnog dijela rampe
- radove s betonom ne raditi u vrijeme velikih vrućina (6.-9. mjesec) radi pucanja betona
- betonske stope zaljevati sljedeća 3 dana nakon ugradnje
- sustav zaključavanja definirati u suradnji sa šumarijom