

UPRAVA ŠUMA PODRUŽNICA DELNICE

Šumarija : Skrad

Elaborat

pripreme rada pridobivanja drva s osnovnim elementima sastojine, vrstama sječe, količinama

evidencijski broj nabave: **DE-2017-002-15**

Grupa: 4

Elaborat izradio:

Ivan Majetić, dipl.ing.šum.



Stručno pregledao :

Robert Bukovac
dipl.ing.šum.

Robert Bukovac, dipl.ing.šum.

HRVATSKE ŠUME d.o.o.



Upravitelj Šumarije:

Robert Bukovac, dipl.ing.šum.



**Uprava šuma Podružnica Delnice
Šumarija Skrad**
Za godinu: 2019

Gospodarska jedinica: SKRAD - RUDAÈ

Odsjek: 20 A		Površina: 49,51 ha			Vrsta prihoda: Redoviti GP					
O.BUKVA	DS	N	m3	DS	N	m3	DS	N	m3	
PREBORNA	2 - 07.5			9 - 42.5	117	171,99	16 - 77.5			
Tarifa: 069	3 - 12.5	59	2,95	10 - 47.5	64	125,44	17 - 82.5	1	8,00	
	4 - 17.5	138	19,32	11 - 52.5	37	93,61	18 - 87.5			
Prosjeèno jedno stablo	5 - 22.5	106	29,68	12 - 57.5	7	22,33	19 - 92.5			
0,85 m3	6 - 27.5	103	48,41	13 - 62.5	2	7,90	20 - 97.5			
31,36 cm	7 - 32.5	136	99,28	14 - 67.5	1	4,80	UKUPNO	894	764,09	
	8 - 37.5	123	130,38	15 - 72.5						
OTB	DS	N	m3	DS	N	m3	DS	N	m3	
PREBORNA	2 - 07.5			9 - 42.5	5	7,35	16 - 77.5			
Tarifa: 069	3 - 12.5	13	0,65	10 - 47.5			17 - 82.5			
	4 - 17.5	22	3,08	11 - 52.5			18 - 87.5			
Prosjeèno jedno stablo	5 - 22.5	24	6,72	12 - 57.5			19 - 92.5			
0,43 m3	6 - 27.5	17	7,99	13 - 62.5			20 - 97.5			
24,33 cm	7 - 32.5	12	8,76	14 - 67.5			UKUPNO	101	43,03	
	8 - 37.5	8	8,48	15 - 72.5						
UKUPNO 20 A			Prosjeèno jedno stablo	0,81 m3		30,65 cm		995	807,12	

Naziv grupe	Šumarija	Gospodarska jedinica	Odjel / odsjek	Vrsta usluge	Količina	Površina	Broj	SKS	Vrsta sječa	Srednja	METODA RADA		
					m ³	odjela / odsjeka	stabala	m ³		udaljenost privlačenja			
UŠP Dehnice/ grupa 4	SKRAD	SKRAD - RUDAČ 4	20A	SJEČA OBLOVINE TL	700	ha	kom.	m ³	REDOVNA SJEČA	m	Poludebljovna metoda s izradom VM		
				PRIVLAČENJE-SKIDER > 5T, TL	700	49,51	995	0,7	REDOVNA SJEČA	298			
				SJEČA OBLOVINE TL	400	16,91	236	1,96	REDOVNA SJEČA	805			
			42B	PRIVLAČENJE-SKIDER > 5T, TL	400								

SVEUKUPNA POVRŠINA GRUPE: 66,42 ha

Resnatac 21 b

100 0 100 200 300 400 m

Kazalo

- vlake
- cesta
- granica odjela
- smjer privlačenja

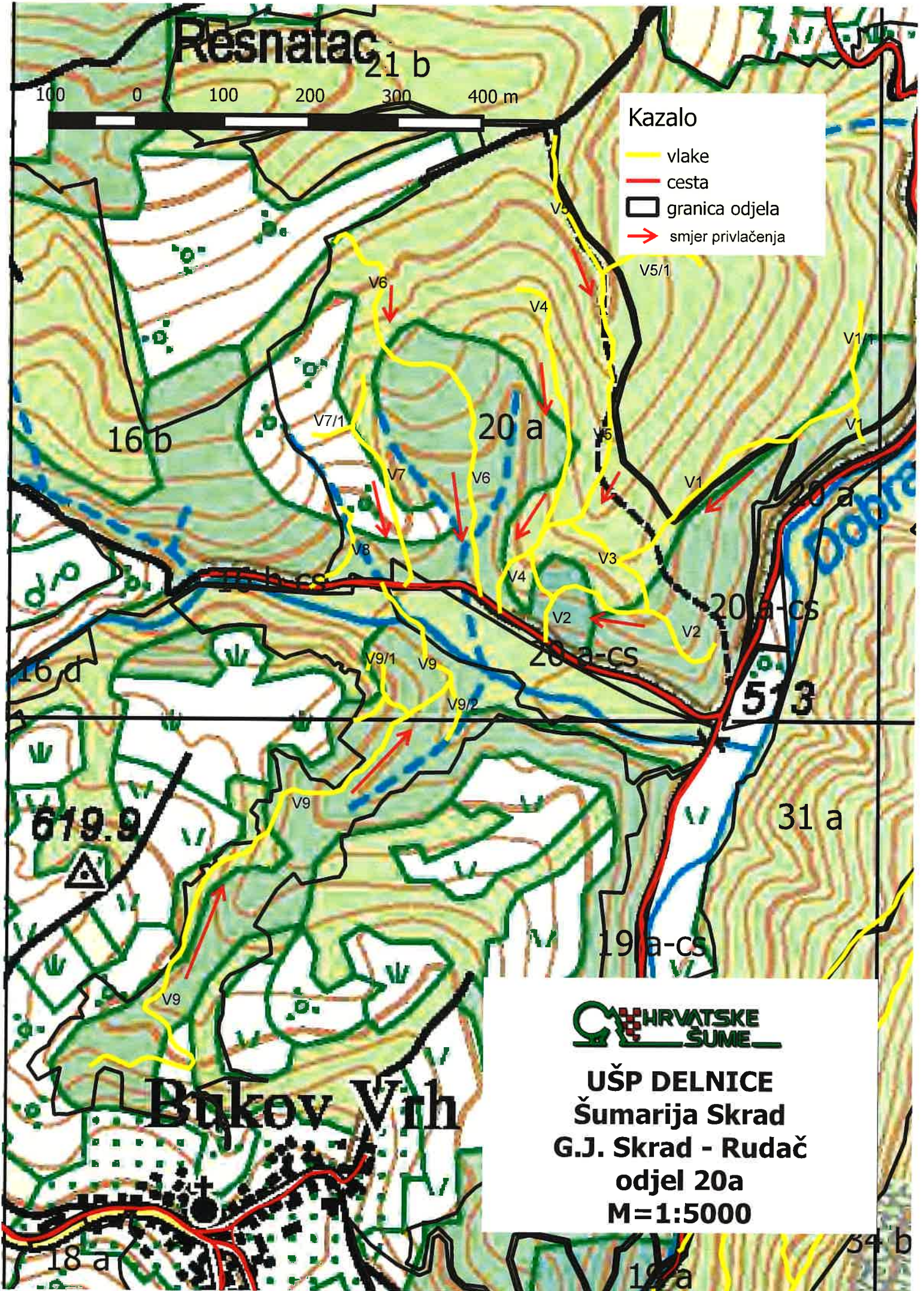

UŠP DELNICE
 Šumarija Skrad
 G.J. Skrad - Rudač
 odjel 20a
 M=1:5000

Bukov Vrh

619.9

513

31 a

19 a-cs

18 a

19 a

34 b

**Uprava šuma Podružnica Delnice
Šumarija Skrad**
Za godinu: 2019

Gospodarska jedinica: SKRAD - RUDAÈ

Odsjek: 42 B		Površina: 16,91 ha		Vrsta prihoda: Redoviti GP					
O.BUKVA	DS	N	m3	DS	N	m3	DS	N	m3
PREBORNA	2 - 07.5			9 - 42.5	17	27,88	16 - 77.5		
Tarifa: 071	3 - 12.5	10	0,60	10 - 47.5	23	50,37	17 - 82.5		
	4 - 17.5	20	3,20	11 - 52.5	29	82,07	18 - 87.5		
Prosjeèno jedno stablo	5 - 22.5	25	7,75	12 - 57.5	34	121,04	19 - 92.5		
1,96 m3	6 - 27.5	15	7,95	13 - 62.5	19	83,79	20 - 97.5		
41,23 cm	7 - 32.5	14	11,48	14 - 67.5	5	26,80	UKUPNO	236	463,16
	8 - 37.5	23	27,37	15 - 72.5	2	12,86			
UKUPNO 42 B			Prosjeèno jedno stablo	1,96 m3		41,23 cm		236	463,16



UŠP DELNICE
Šumarija Skrad
GJ SKRAD - RUDAČ
odjel 42B
M=1:5000

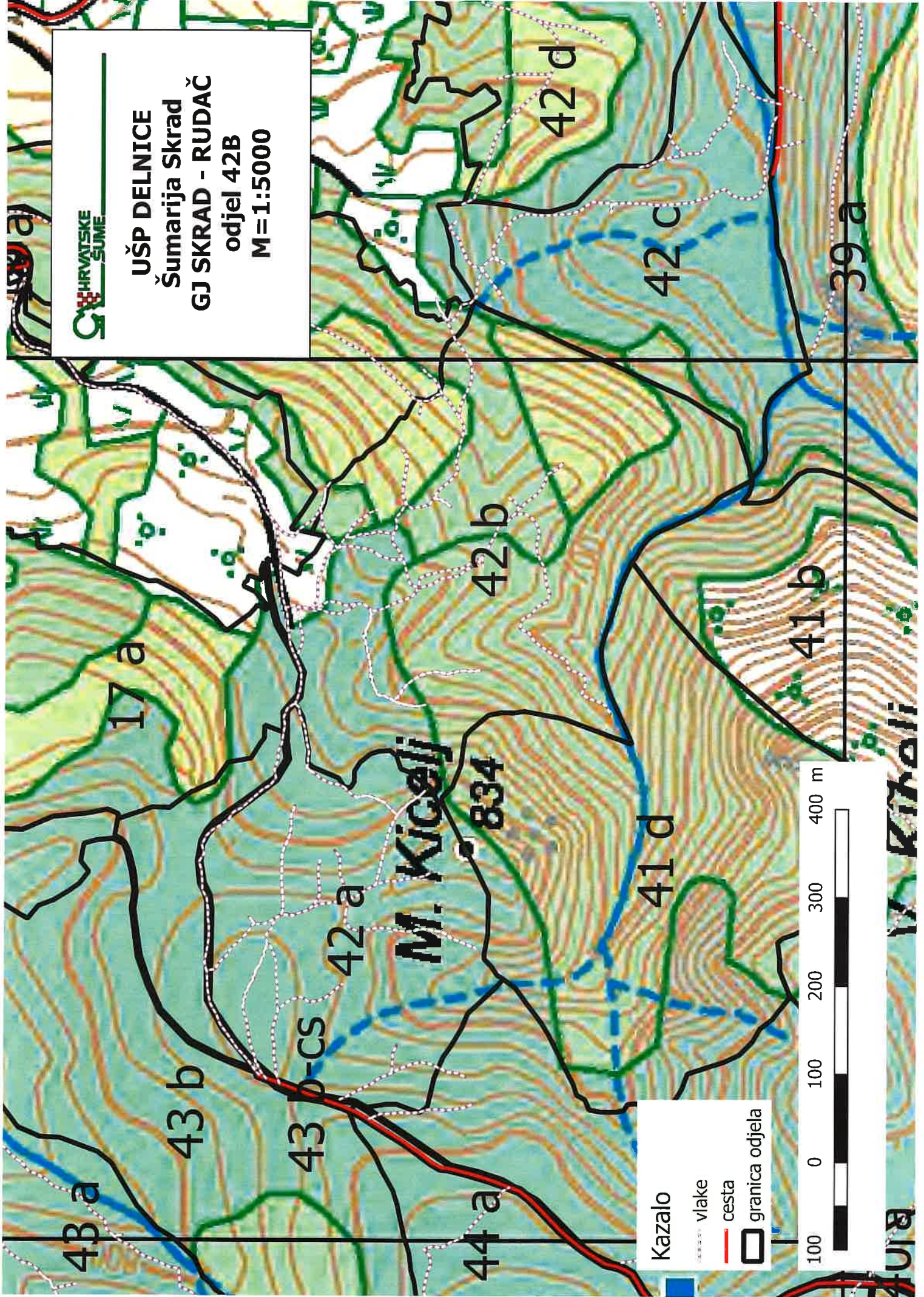

Kazalo

vlake

cesta

granica odjela

100 0 100 200 300 400 m