

16



društvo s ograničenom odgovornošću

10000 Zagreb, Ulica kneza Branimira 1

Uprava: Krunoslav Jakupčić dipl.ing.šum. – predsjednik, Ante Sabljčić dipl.ing.šum. – član, mr.sc. Igor Fazekas - član • MB 3631133 • OIB 69693144506 • Trgovački sud u Zagrebu (MBS 080251008) • Temeljni kapital 1.171.670.000,00 kn, uplaćen u cijelosti • SWIFT PBZGHR2X • IBAN HR4625400091100100360 • Telefon: 01/4804111 • Telefaks: 01/4804101 • pp 146, 10002 Zagreb • web: <http://www.hrsume.hr> • e-mail: direkcija@hrsume.hr

UPRAVA ŠUMA PODRUŽNICA DELNICE • ŠUMARIJA DELNICE

Telefon 051/812-151 • Telefaks 051/813-084 • sumarija-delnice@hrsume.hr

Elaborat

pripreme rada pridobivanja drva

evidencijski broj nabave: DE-2017-002-15

za grupu predmeta nabave: 16

Elaborat izradio:

Iva Polić, dipl.ing.šum.

Iva Polić
dipl.ing.šum.
ovlašten inženjer šumarstva



HRVATSKE ŠUME d.o.o. Š 1202

Upravitelj Šumarije:

Nenad Vančina, dipl.ing.šum.

(žig i potpis ovlaštenog inženjera)

Upute izvoditeljima radova:

- Odjel 988b podrazumijeva grupu odjela 12c, 13a, 15a, 68c g.j. Brod na Kupi u kojima je procijenjena objavljena količina vjetroatizvala.
- Riječ je o odjelima zahvaćenim vjetroatizvalama u kojima je doznaka djelomično izvršena iz razloga što se radi o iskrižanoj, ležećoj drvnoj masi koju je fizički nemoguće ranije doznačiti. Ostala količina će se doznačiti prije početka radova ili u tijeku proizvodnog procesa.
- Radovi sječe i vuče u odjelima/odsjecima definiranim kao 988 izvršavat će se dinamikom koju odredi upravitelj šumarije, čineći jednu jedinstvenu cjelinu, završavajući odjel po odjel i to do ispunjenja ugovorene količine. Ukoliko dođe do ispunjenja ugovorenih količina prije ulaska u pojedine odjele unutar grupe, upravitelj šumarije u tom trenutku zaustavlja radove i smatra se da je ugovorna obveza ispunjena.
- Elaborati za odjele definirane kao 988 a, b, c...sadrže karte odjela koji bi po procijeni naručitelja trebali biti obuhvaćeni radovima.
- Odjeli bez ucrtanih vlaka sječeni su redovnom sječom u prethodnoj ophodnjici te su adekvatno otvoreni.
- Radovi u odjelima zahvaćenim vjetroatizvalama opasni su te posebnu pažnju treba obratiti na sigurnost u radu, pri tom posebno naglašavamo da postoji realna mogućnost od novih izvala na koju treba izvoditelj posebno obratiti pažnju.

- Radovi definirani kao „Uhrpavanje- priprema za licitaciju“ podrazumijevaju slaganje hrpa pilanske oblovine crnogorice na izdvojenim stovarištima u količini od cca 100 m3

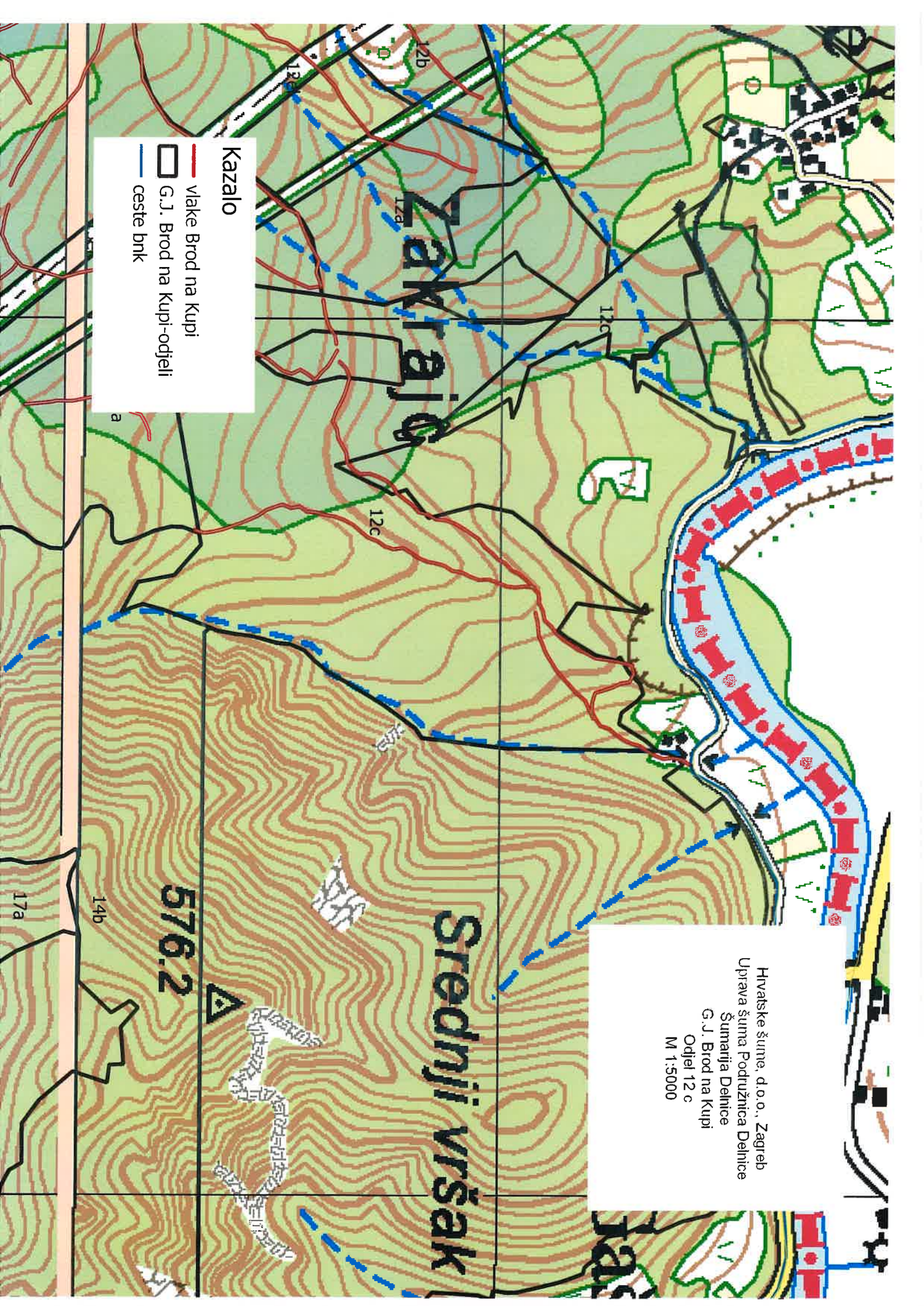

Kazalo

- vlake Brod na Kupi
- G.J. Brod na Kupi-odjelji
- ceste bnk

Hrvatske šume, d.o.o., Zagreb
Uprava šuma Podružnica Delnice
Šumarinja Delnice
G.J. Brod na Kupi
Odjel 12 c
M 1:5000

576.2

Srednji vršak

17a

14b

12c

12c

12a

12b

13a

a

Hrvatske šume, d.o.o., Zagreb
Uprava šuma Podružnica Delnice
Šumaritja Delnice
G. J. Brod na Kupi
Odjel 13 a
M 1:5000

- Kazalo**
- vlake Brod na Kupi
 - G. J. Brod na Kupi-odjeli
 - ceste bnk

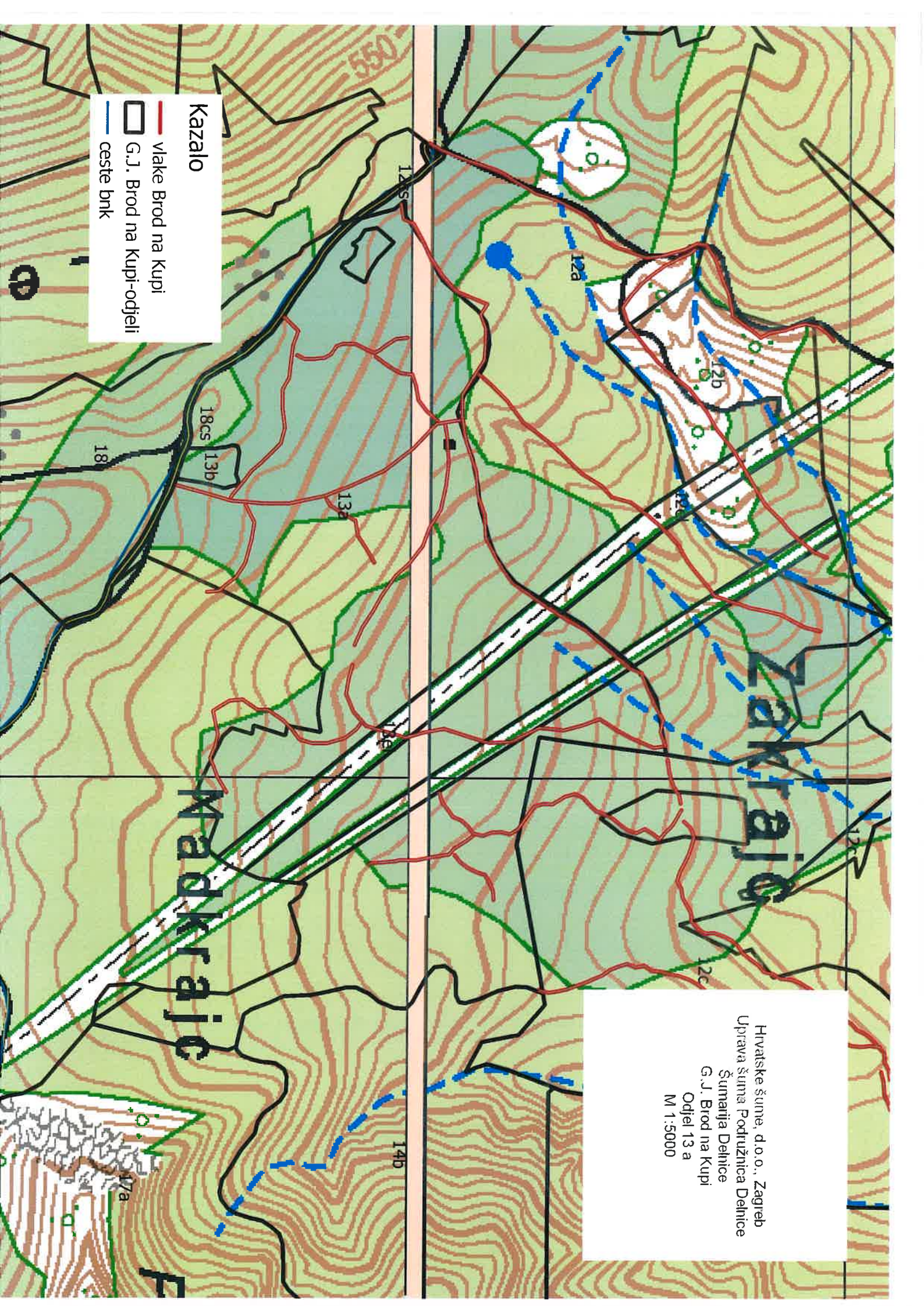

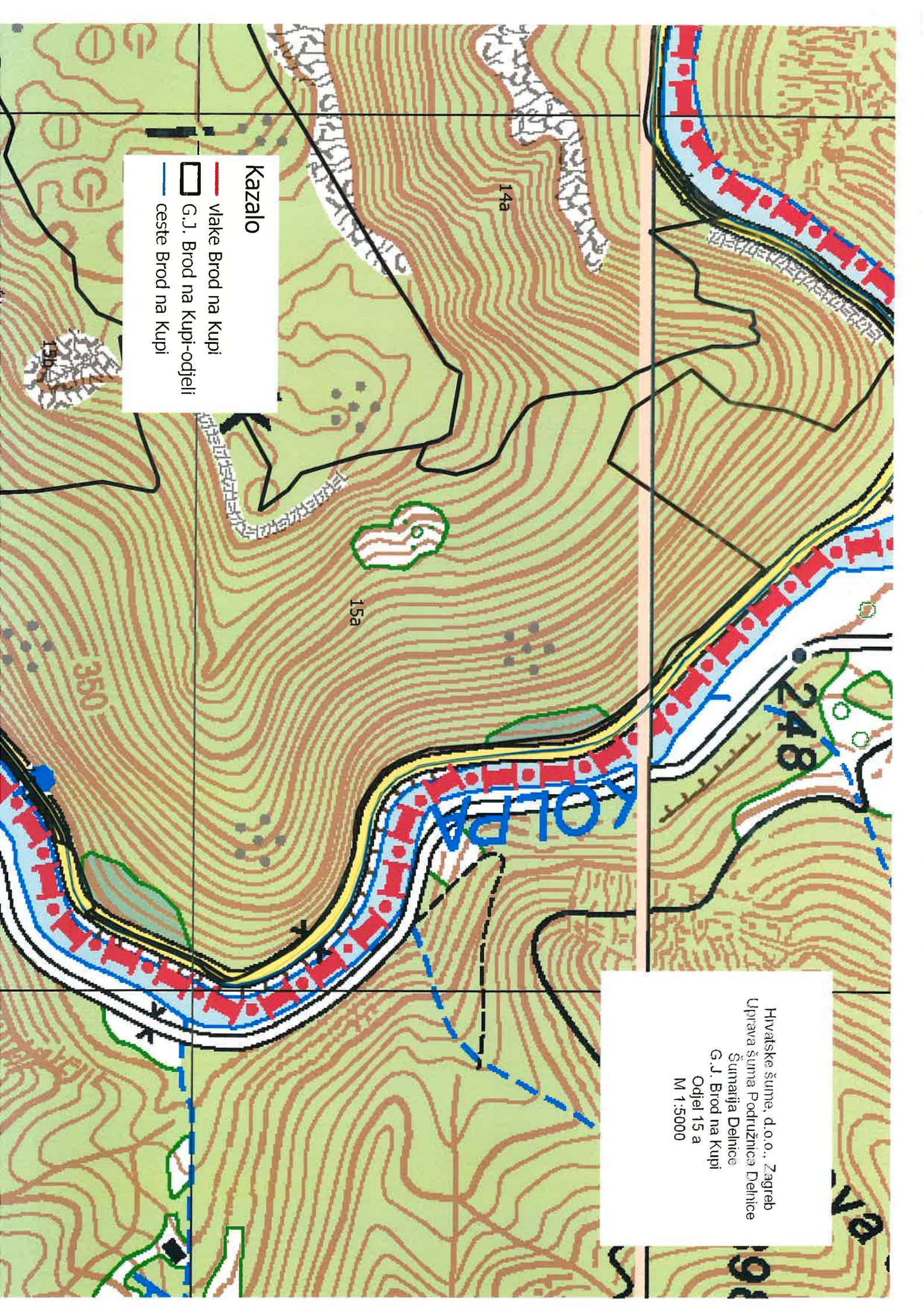



- Kazalo**
- vlake Brod na Kupi
 - G.J. Brod na Kupi-odjelji
 - ceste Brod na Kupi

Hrvatske šume, d.o.o., Zagreb
Uprava šuma Podružnica Delnice
Šumašća Delnice
G.J. Brod na Kupi
Odjel 15 a
M 1:5000

Lepa Rivnica

Hrvatske šume, d.o.o., Zagreb
Uprava šuma Podružnica Delnice
Šumaritja Delnice
G. J. Brod na Kupi
Odjel 68 c
M 1:5000

Kazalo

-  viake Brod na Kupi
-  G. J. Brod na Kupi-odjelci
-  ceste dnk

