



društvo s ograničenom odgovornošću

10000 Zagreb, Ulica kneza Branimira 1

Uprava: Krunoslav Jakupčić, dipl. ing. šum. – predsjednik, Ante Sabijić, dipl. ing. šum. – član; mr. sc. Igor Fazekas – član • MB 3631133 • OIB 69693144506 • Trgovački sud u Zagrebu (MBS 080251008) • Temeljni kapital: 1.171.670.000,00 kn, uplaćen u cijelosti • SWIFT: PBZGHR2X • IBAN: HR46 2340 0091 1001 0036 0 • Telefon: 01/4804 111 • Telefax: 01/4804 101 • pp 148, 10002 Zagreb • web: <http://www.hrsume.hr> • e-mail: [direkcija@hrsume.hr](mailto:direkcija@hrsume.hr)

UPRAVA ŠUMA PODRUŽNICA DELNICE • ŠUMARIJA VRBOVSKO

Telefon 051/875-202 • Telefaks 051/875-569 • [sumarija-vrbovsko@hrsume.hr](mailto:sumarija-vrbovsko@hrsume.hr)

UPRAVA ŠUMA PODRUŽNICA DELNICE

Šumarija VRBOVSKO

# Elaborat

## pripreme rada pridobivanja drva

evidencijski broj nabave:

DE-2017-002-15

Grupa: 39

Elaborat izradio:

Mr. sc. Valter Crnković  
dipl. ing. šum.  
ovlašten inženjer šumarstva



HRVATSKE ŠUME d.o.o.

Š 340

(žig i potpis ovlaštenog inženjera)

Upravitelj Šumarije:

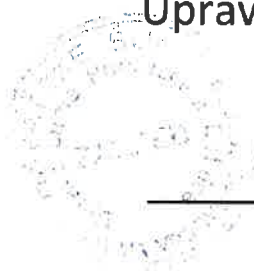

(žig šumarije)

#### Upute izvoditeljima radova:

- Odjel 988a podrazumijeva grupu odjela 3a, 3b, 4a, 4b, 4c, 5a, 6a, 6b, 7a, 7b, 7c, 8a, 8b, 8c, 9a, 10a, 15a, 16a, 16b g.j. Gluhe drage u kojima je procijenjena objavljena količina vjetroizvala.
- Riječ je o odjelima zahvaćenim vjetroizvalama u kojima je doznaka djelomično izvršena iz razloga što se radi o iskrižanoj, ležećoj drvnoj masi koju je fizički nemoguće ranije doznačiti. Ostala količina će se doznačiti prije početka radova ili u tijeku proizvodnog procesa.
- Radovi sječe i vuče u odjelima/odsjecima definiranim kao 988 izvršavat će se dinamikom koju odredi upravitelj šumarije, čineći jednu jedinstvenu cjelinu, završavajući odjel po odjel i to do ispunjenja ugovorene količine. Ukoliko dođe do ispunjenja ugovorenih količina prije ulaska u pojedine odjele unutar grupe, upravitelj šumarije u tom trenutku zaustavlja radove i smatra se da je ugovorna obveza ispunjena.
- Elaborati za odjele definirane kao 988 a, b, c...sadrže karte odjela koji bi po procijeni naručitelja trebali biti obuhvaćeni radovima.
- Odjeli bez ucrtanih vlaka sječeni su redovnom sječom u prethodnoj ophodnjici te su adekvatno otvoreni.
- Radovi u odjelima zahvaćenim vjetroizvalama opasni su te posebnu pažnju treba obratiti na sigurnost u radu, pri tom posebno naglašavamo da postoji realna mogućnost od novih izvala na koju treba izvoditelj posebno obratiti pažnju.
  
- Radovi definirani kao „Uhrpavanje- priprema za licitaciju“ podrazumijevaju slaganje hrpa pilanske oblovine crnogorice na izdvojenim stovarištima u količini od cca 100 m3

G.J. GLUHE DRAGE  
ODJELI 9a,10a,15a,16a,16b  
M 1:10000

**Kazalo**

- vlake
- ceste GLDR
- granice odjela(odsjeka) GLDR

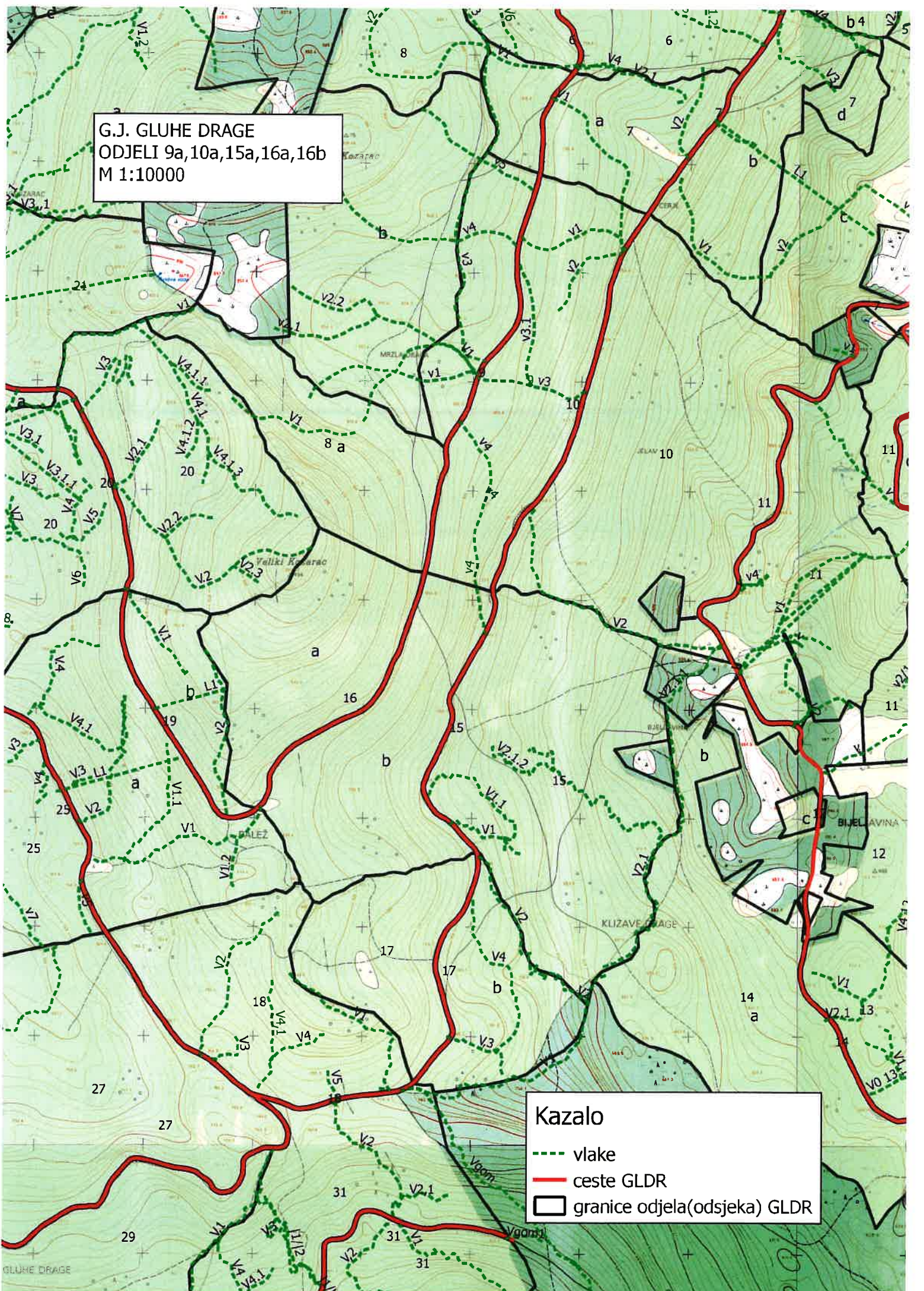

G.J. GLUHE DRAGE  
ODJELI 3a,3b,4a,4b,4c,  
5a,6a,6b,7a,7b,7c,8a,8b,8c  
M 1:10000

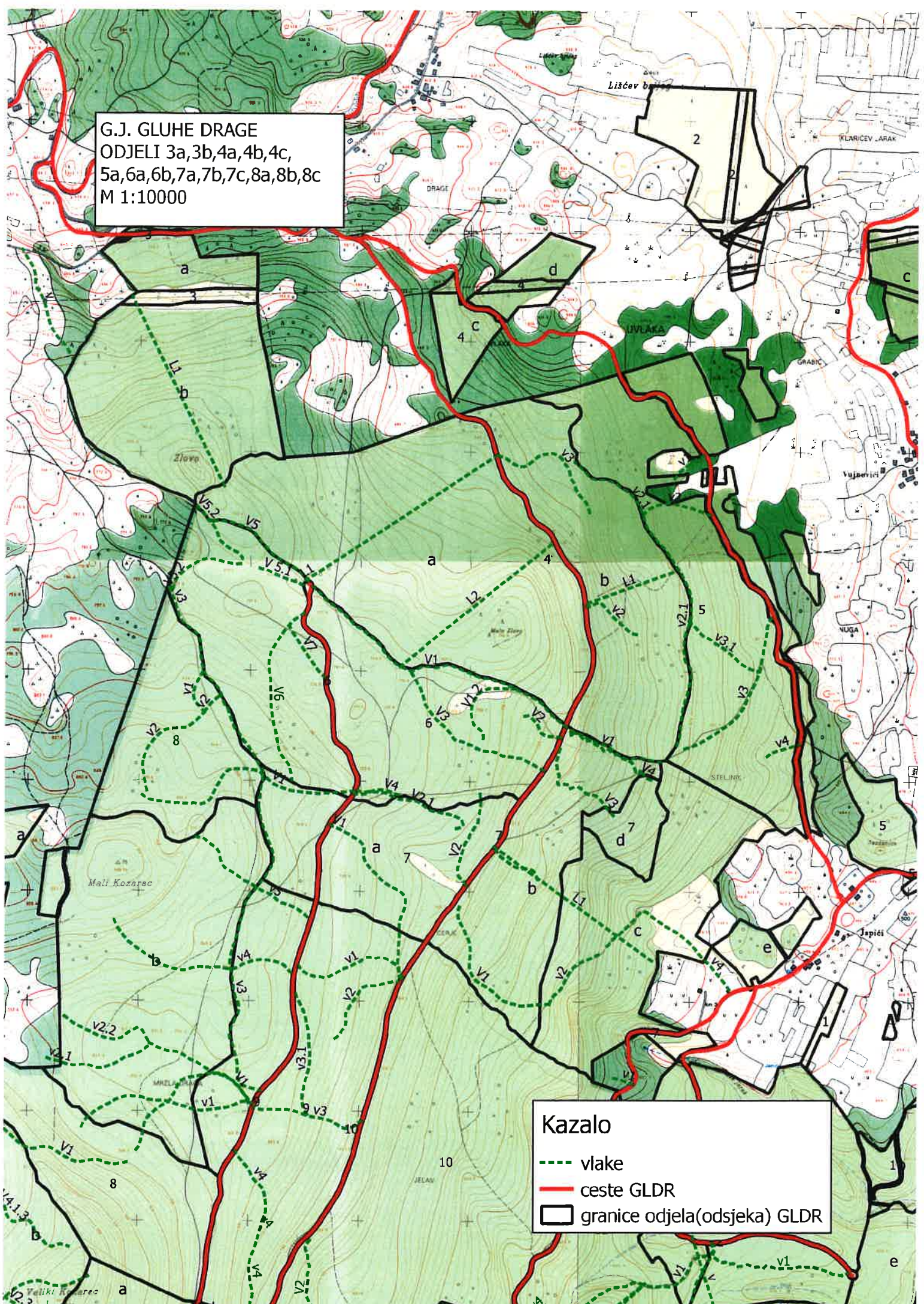

**Kazalo**  
- - - vlake  
— ceste GLDR  
□ granice odjela(odsjeka) GLDR