



društvo s ograničenom odgovornošću

10000 Zagreb, Ulica kneza Branimira 1

Uprava: Krunoslav Jakupčić, dipl. ing. šum. – predsjednik; Ante Sabljčić, dipl. ing. šum. – član; mr.sc. Igor Fazekas – član • MB 3631133 • OIB 69693144506 • Trgovački sud u Zagrebu (MBS 080251008) • Temeljni kapital 1.171.670.000,00 kn, uplaćen u cijelosti • SWIFT: PBZGHR2X • IBAN: HR46 2340 0091 1001 0036 0 • Telefon: 01/4804 111 • Telefax: 01/4804 101 • pp 148, 10002 Zagreb • web: <http://www.hrsume.hr> • e-mail: direkcija@hrsume.hr

UPRAVA ŠUMA PODRUŽNICA GOSPIĆ

ŠUMARIJA KORENICA

ELABORAT

PRIPREME RADA PRIDOBIVANJA DRVA

evidencijski broj nabave: DIR-2017-002-15

za grupu predmeta nabave: 32

Elaborat izradio:

Martina Prebanić, dipl. ing. šum.

Martina Starčević
dipl. ing. šum.
ovlašten inženjer šumarstva
Š 907
HRVATSKE ŠUME d.o.o.

Upravitelj šumarije:

Terezija Užarević, dipl. ing. šum.

HRVATSKE ŠUME d.o.o.
Uprava šuma Podružnica Gospić
ZAGREB
Šumarija Korenica

Uprava šuma Podružnica Gospić
Šumarija Korenica
Za godinu: 2019

Gospodarska jedinica: MRSINJ

Odsjek (SL): 19 A (01) Površina: 49,18 ha Vrsta prihoda: Redoviti GP

O.BUKVA	DS	N	m3	DS	N	m3	DS	N	m3
RAZNODOBNA	2 - 07.5			9 - 42.5	129	216,72	16 - 77.5	16	101,62
Tarifa: 002	3 - 12.5	1408	115,46	10 - 47.5	96	207,26	17 - 82.5	1	7,27
	4 - 17.5	1351	270,20	11 - 52.5	92	248,40	18 - 87.5	3	24,77
Prosječno jedno stablo	5 - 22.5	863	324,49	12 - 57.5	47	155,29	19 - 92.5	1	9,31
0,60 m3	6 - 27.5	458	280,30	13 - 62.5	55	218,35	20 - 97.5	4	41,68
23,18 cm	7 - 32.5	292	264,84	14 - 67.5	37	173,90	UKUPNO	5075	3058,71
	8 - 37.5	194	245,02	15 - 72.5	28	153,83			

UKUPNO 19 A (01)	Prosječno jedno stablo	0,60 m3	23,18 cm	N	m3
				5075	3058,71

UŠP GOSPIĆ
 ŠUMARIJA KORENICA
 G.J. MRSINJ
 odjel 19a
 M 1:5.000

1137

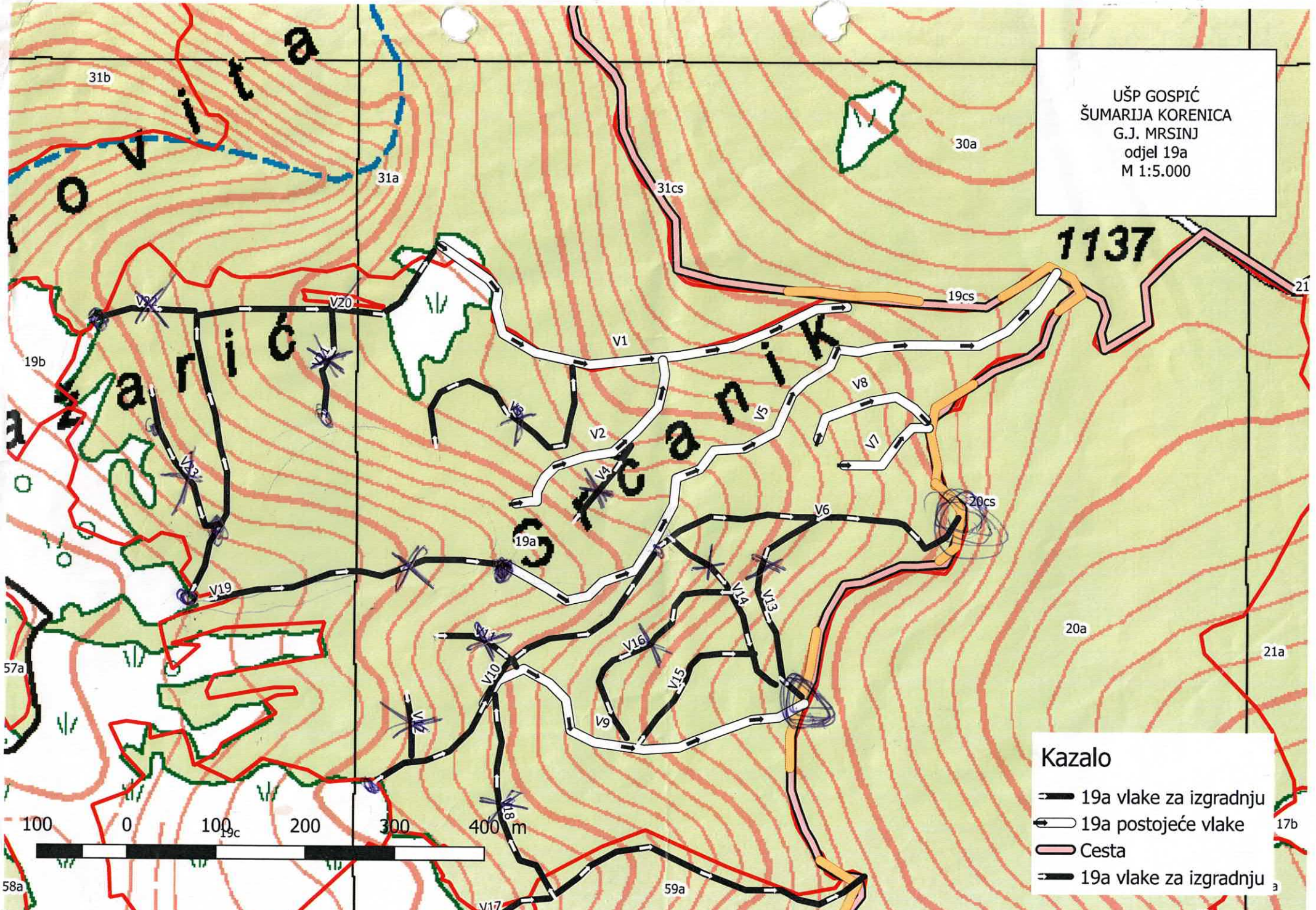

Kazalo

- 19a vlake za izgradnju
- 19a postojeće vlake
- Cesta
- 19a vlake za izgradnju

