

UPRAVA ŠUMA PODRUŽNICA NOVA GRADIŠKA

Šumarija NOVA GRADIŠKA

ELABORAT

pripreme rada uzgajanja šuma

ev.broj nabave: DIR-2017-002_15

grupa 006.

Potpis ovlaštenog inženjera:

Igor Vrbanic
ing.ing.stv.
ovlašten inženjer šumarstva

HRVATSKE ŠUME d.o.o.



Veljača 2019.

Odabir sustava pridobivanja drva i iskaz čimbenika proizvodnosti

| Naziv grupe | Šumarija | Gospod. jedinica | Odjel | Vrsta usluge | Količina | Površina odsjeka | Broj stabala | SKS | Vrsta sijeka | Metoda rada | Srednja udaljenost privlačenja - po kategorijama I, II, III, IV | |
|-------------|---------------|------------------|-------|--------------|----------------|------------------|--------------|----------------|---------------|-------------|---|--|
| | | | | | m ³ | ha | kom | m ³ | | | m | |
| 6 | Nova Gradiška | Južni Psunj | Σ | 42g | Njega mladika | 1,01 | 1,01 | | | | Njega mladika i MP | |
| | | | | 44e | Njega mladika | 2,75 | 2,75 | | | | Njega mladika i MP | |
| | | | | 45d | Njega mladika | 7,36 | 7,36 | | | | Njega mladika i MP | |
| | | | | 46a | Njega mladika | 5,85 | 5,85 | | | | Njega mladika i MP | |
| | | | | 48e | Njega mladika | 4,84 | 4,84 | | | | Njega mladika i MP | |
| | | | | 52d | Njega mladika | 10,20 | 10,20 | | | | Njega mladika i MP | |
| | | | | 53a | Njega mladika | 6,71 | 6,71 | | | | Njega mladika i MP | |
| | | | | 53b | Njega mladika | 3,11 | 3,11 | | | | Njega mladika i MP | |
| | | | | 53c | Njega mladika | 2,34 | 2,34 | | | | Njega mladika i MP | |
| | | | | 53g | Njega mladika | 29,25 | 29,25 | | | | Njega mladika i MP | |
| | | | | | | | | Σ | Njega mladika | 73,42 | 73,42 | |

ODJEL/ODSIJEK : 42/g

POVRŠINA: 1,01 ha

IZVOĐAČ RADOVA:

IZVOR SREDSTAVA: HŠ- sredstva iz poslovanja

OPIS SADAŠNJEG STANJA

Uski odsjek kroz čiju sredinu prolazi kanal, nagib odsjeka je od 5-30°. Unutar njega nalazi se veliki broj stabala bagrema.

VRSTA I OPIS ZAHVATA

Motornom pilom i kosirom ukloniti invazivne vrste koje smetaju razvoju bukve. Posječeni materijal ispresjecati i spustiti na tlo. Ukloniti stabla sa izvoznih puteva.

ODJEL/ODSIJEK : 44/e

POVRŠINA: 2, 75 ha

IZVOĐAČ RADOVA:

IZVOR SREDSTAVA: HŠ- sredstva iz poslovanja

OPIS SADAŠNJEG STANJA

Teren je greben i strana južne ekspozicije. Mlada sastojina hrasta kitnjaka u fazi starijeg pomlatka i mladika. Sastojina je u većem djelu dobro pomlađena sa nešto pomlatka iz panjeva. U sloju grmlja prevladava crni jasen, a na grebenu je borovica i kupina. Sastojina je dobre vitalnosti i zdravstvenog stanja.

VRSTA I OPIS ZAHVATA

Motornom pilom i kosirom ukloniti invazivne vrste koje smetaju razvoju stablima kitnjaka- u prvom redu stabla crnog jasena. Također ukloniti i stabla iz panja te posječeni materijal ispresjecati i spustiti na tlo. Ukloniti stabla sa izvoznih puteva.

ODJEL/ODSIJEK : 45/d

POVRŠINA: 7,36 ha

IZVOĐAČ RADOVA:

IZVOR SREDSTAVA: HŠ- sredstva iz poslovanja

OPIS SADAŠNJEG STANJA

Teren je strma strana. Sastojina je jednodobna mlada mješovita sjemenjača hrasta kitnjaka i obične bukve sa nešto jasena. Sastojina je u razvojnem stadiju mladika. Mladik je dobrog izgleda i vitalnosti jednoliko rasprostranjen po površini, a strmim stranama slabije. Opći izgled sastojine je dobar.

VRSTA I OPIS ZAHVATA

Motornom pilom i kosirom ukloniti invazivne vrste koje smetaju razvoju stablima kitnjaka- u prvom redu stabla crnog jasena. Posebnu pozornost obratiti na jarak na istočnom dijelu odsjeka uz granicu sa odsjekom 46/a. Također ukloniti i stabla iz panja te posječeni materijal ispresjecati i spustiti na tlo. Ukloniti stabla sa izvoznih puteva.

ODJEL/ODSIJEK : 46/a

POVRŠINA: 5, 85 ha

IZVOĐAČ RADOVA:

IZVOR SREDSTAVA: HŠ- sredstva iz poslovanja

OPIS SADAŠNJEG STANJA

Teren je strana. Sastojina je jednodobna mlada sjemenjača bukve u razvojnom stadiju mladika. U sastojini nalazimo i stabla kitnjaka ne ponešto graba, trešnje, vrbe i topole. Sastojina je dobro pomlađena. Mladik je dobrog uzrasta i zdravstvenog stanja. Opći izgled sastojine je dobar.

VRSTA I OPIS ZAHVATA

Motornom pilom i kosirom ukloniti invazivne vrste (vrba, topola, crni jasen) koje smetaju razvoju buduće sastojine. Posebnu pozornost obratiti na jarak na zapadnom dijelu odsjeka uz granicu sa odsjekom 45/d. Također ukloniti i stabla iz panja te posječeni materijal ispresjecati i spustiti na tlo. Paziti na stabla voćkarica kako se ne bi oštetila prilikom rada. Ukloniti stabla sa izvoznih puteva.

ODJEL/ODSIJEK : 48/e

POVRŠINA: 4, 84 ha

IZVOĐAČ RADOVA:

IZVOR SREDSTAVA: HŠ- sredstva iz poslovanja

OPIS SADAŠNJEG STANJA

Mlada jednodobna sjemenjača bukve sa kitnjakom, grabom, borom u smjesi. Sastojina je u razvojnom stadiju mladika razvijenog na strmim stranama uz jarak. Mladik je neravnomjerno razvijen po površini i različitog uzrasta (guste grupe do pojedinačno razvijenog iz panja). U sastojini nalazimo kupinu, d.ružu, c.jasen

VRSTA I OPIS ZAHVATA

Motornom pilom i kosirom ukloniti invazivne vrste koje smetaju razvoju buduće sastojine. Posebnu pozornost obratiti na jarak na zapadnom dijelu odsjeka uz granicu sa odsjekom 45/d. Posječeni materijal ispresjecati i spustiti na tlo. Ukloniti stabla sa izvoznih puteva.

ODJEL/ODSIJEK : 52/d

POVRŠINA: 10, 20 ha

IZVOĐAČ RADOVA:

IZVOR SREDSTAVA: HŠ- sredstva iz poslovanja

OPIS SADAŠNJEG STANJA

Mlada jednodobna sjemenjača hrasta kitnjaka u razvojnom stadiju mladika. U sastojini nalazimo još i stabla bukve, graba, jasena, vrbe ive, breze i običnog bora. Pomladak je nejednoliko raspoređen po površini. Dio površine je obrastao travnatom vegetacijom. Pomladak je dobrog zdravstvenog stanja. Opći utisak je osrednji.

VRSTA I OPIS ZAHVATA

Motornom pilom i kosirom ukloniti invazivne vrste (crni jasen, vrbu ivu i stabla predrasta) koje smetaju razvoju buduće sastojine. Posječeni materijal ispresjecati i spustiti na tlo. Ukloniti i stabla iz panja kao i stabla sa izvoznih puteva.

ODJEL/ODSIJEK : 53/a

POVRŠINA: 6, 71 ha

IZVOĐAČ RADOVA:

IZVOR SREDSTAVA: HŠ- sredstva iz poslovanja

OPIS SADAŠNJEG STANJA

Mlada sastojina u stadiju mladika razvijena na srednje strmoj strani. U sloju drveća dolaze hrast kitnjak, obična bukva, obični grab, divlja trešnja, bagrem, klen i breza. Sloj grmlja dobro je razvijen po cijeloj površini, a čine ga kupina i divlja ruža. Sloj prizemnog rašća bujan. Opći izgled i zdravstveno stanje su dobri.

VRSTA I OPIS ZAHVATA

Motornom pilom i kosirom ukloniti invazivne vrste (bagrem, klen, crni jasen i stabla predrasta) koje smetaju razvoju buduće sastojine. Posječeni materijal ispresjecati i spustiti na tlo. Ukloniti i stabla iz panja kao i stabla sa izvoznih puteva. Pozornost obratiti na stabla voćkarica.

ODJEL/ODSIJEK : 53/b

POVRŠINA: 3, 11 ha

IZVOĐAČ RADOVA:

IZVOR SREDSTAVA: HŠ- sredstva iz poslovanja

OPIS SADAŠNJEG STANJA

Teren je strana prekrivena slojem prizemnog rašća. Sjemenjača bukve jugozapadne ekspozicije, sa primješanim kitnjakom u središnjem dijelu odsjeka. Raspored stabala je stablimičan. Stabla bukve su dobrih visina i razvijenih krošanja. Mladik je rasprostranjen po površini. Opći utisak je dobar.

VRSTA I OPIS ZAHVATA

Motornom pilom i kosirom ukloniti predrast i invazivne vrste koje smetaju razvoju buduće sastojine. Posječeni materijal ispresjecati i spustiti na tlo. Ukloniti i stabla iz panja kao i stabla sa izvoznih puteva.

ODJEL/ODSIJEK : 53/c

POVRŠINA: 2, 34 ha

IZVOĐAČ RADOVA:

IZVOR SREDSTAVA: HŠ- sredstva iz poslovanja

OPIS SADAŠNJEG STANJA

Teren je strana prekrivena slojem prizemnog rašća. Sastojina je jednodobna mlada sjemenjača obične bukve sa nešto malo hrasta kitnjaka u stadiju mladika. U sastojini nalazimo još ponešto običnog graba, ive i trepetljike. Pomladak je rasprostranjen po cijeloj površini. Stabla su dobre vitalnosti i zdravstvenog stanja. Opći dojam je dobar.

VRSTA I OPIS ZAHVATA

Motornom pilom i kosirom ukloniti predrast i invazivne vrste (iva, trepetljika) koje smetaju razvoju buduće sastojine. Posječeni materijal ispresjecati i spustiti na tlo. Ukloniti i stabla iz panja kao i stabla sa izvoznih puteva.

ODJEL/ODSIJEK : 53/g

POVRŠINA: 29,25 ha

IZVOĐAČ RADOVA: poduzetnik

IZVOR SREDSTAVA: HŠ- sredstva iz poslovanja

OPIS SADAŠNJEG STANJA

Mlada sjemenjača hrasta kitnjaka sa nešto obične bukve, crnog jasena i običnog graba u smjesi razvijena na srednje do strmim stranama. Sastojina je neujednačeno pomlađena, sloj grmlja je u formiranju (kupina). Tlo je prekriveno debelim slojem prizemnog rašća (bekica). Stabalca hrasta kitnjaka su dobre vitalnosti.

VRSTA I OPIS ZAHVATA

Potrebno ukloniti nepoželjne vrste, predrast i stabla iz panja. Spomenuta stabla prerezati što niže pri tlu, spustiti ih na tlo i dodatno prerezati kako ne bi smetali razvitku željene sastojine. Ukloniti stabla sa izvoznih puteva.

Hrvatske šume d.o.o.
 UŠP Nova Gradiška
 Šumarija Nova Gradiška
 G.j. Južni Psunj
 odjel/odsjek 42/g, 44/e, 45/d, 46/a, 48/e,
 52/d, 53/a, 53/b, 53/c, 53/g
 M 1: 15 000

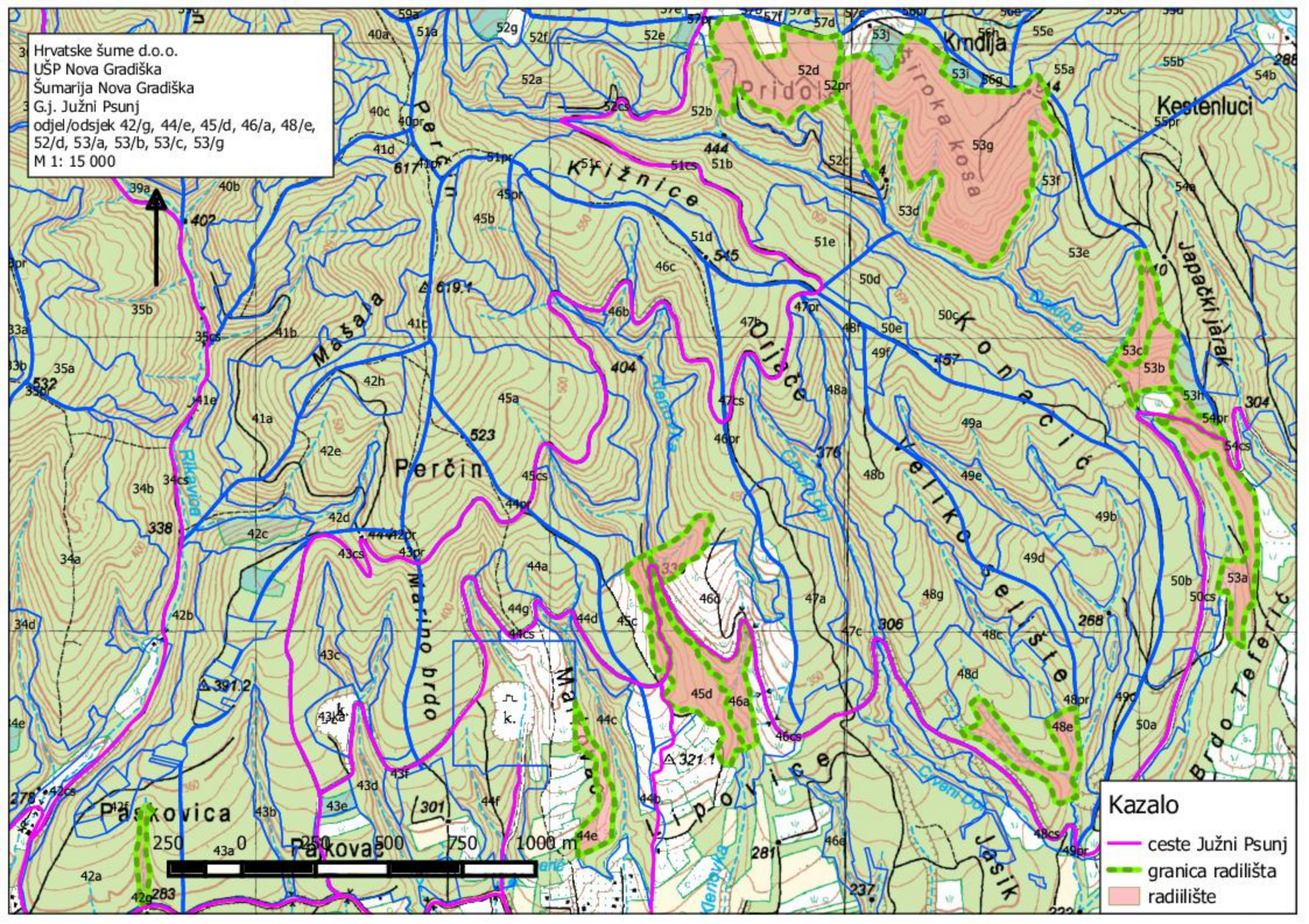

Kazalo

- ceste Južni Psunj
- - - granica radilišta
- radilišta

