

UPRAVA ŠUMA PODRUŽNICA NOVA GRADIŠKA

Šumarija NOVSKA

ELABORAT

pripreme rada uzgajanja šuma

ev.broj nabave: DIR-2017-002_15
grupa 013.

Potpis ovlaštenog inženjera:



Tomislav Pavičić
dipl.ing.šum.
ovlašten inženjer šumarstva

HRVATSKE ŠUME d.o.o.



Š 1181

Veljača 2019.



Dražen Ivaštinović
dipl.ing.šum.
ovlašten inženjer šumarstva

HRVATSKE ŠUME d.o.o.



Š 1260

Odabir sustava pridobivanja drve i iskaz čimbenika proizvodnosti

Naziv grupe	Šumarija	Gospodarska jedinica	Odjel	Vrsta usluge	Količina	Površina odsjeka	Broj stabala	SKS	Vrsta sijeka	Metoda rada	Srednja udaljenost privlačenja po kategorijama I,II,III,IV
					ha	ha	kom	m ³			m
013.	Novska	Rajičko brdo	8a	njega mladih sastojina	19,00	37,96				njega pomlatka i mladika	
			64b	njega mladih sastojina	33,54	33,54				njega pomlatka i mladika	
			Σ	njega mladih sastojina	52,54	71,50				njega pomlatka i mladika	

Ur. broj: 04-2373/1-2018.

Elaborat

radova biološke obnove šuma

Radilište	<u>Rajičko brdo</u>
Godina	<u>2019.</u>
Gospodarska jedinica	<u>RAJIČKO BRDO</u>
Odjel / Odsjek	<u>8a, 64b</u>
Početak radova	<u>15.06.2019.</u>
Planirani završetak	<u>31.08.2019.</u>

- Propis osnove i izvršeni radovi
- Digitalna karta radilišta
- Planirani radovi i tehnologije
- Plan uređenja privremenog radilišta*
- Zapisnik o preuzimanju izvršenih radova

U Novskoj, 27.02.2019. god.

UŠP NOVA GRADIŠKA
Šumarija Novska

Gospodarska jedinica: RAJIČKO BRDO
Odjel / odsjek: 8a, 64b
Godina: 2019.

Površina 37,96 ha
33,54 ha

Izvođač radova poduzetnik Izvor sredstava BOŠ/ZOŠ;čl.28;1-9

OPIS SADAŠNJEG STANJA

8a – mlada sastojina obične bukve iz sjemena s nešto kitnjaka, graba i cera u stadiju ponika i pomlatka. Pomladak bukve i kitnjaka dobro razvijen po većem dijelu površine ali rastom i razvojem ugrožen od agresivne korovske vegetacije grmlja (prvenstveno kupina, povijuše, glog, svib ..) i nesastojinskih vrsta drveća (bagrem, iva, topola, klen, grab ...).

64b – mlada, mješovita sastojina obične bukve u stadiju pomlatka, mladika, a na dijelovima i koljika. Od vrsta uz bukvu pridolaze grab, kitnjak, topola i bagrem. Strmiji dijelovi su lošije pomlađeni i tu se javlja korovska vegetacija i kupina. U sloju grmlja pridolazi lijeska, a uz cestu amorfa.

VRSTA I OPIS ZAHVATA

Njega pomlatka i mladika : izvršiti sasjecanje svih nepoželjnih i nesastojinskih vrsta drveća (iva, topola, klen, bagrem, grab...), grmlja i povijuša (glog, svib, kupina ...) te predrasta i prekobrojnih izdanaka iz panja glavnih vrsta drveća. Njegu izvršiti uporabom kosira i motorne pile po potrebi. Pažnju usmjeriti na njegu pomlatka kitnjaka i bukve. Sve nepoželjne vrste odsijecaju se što niže tj. do zemlje. Posječeni drveni materijal i ostaci korovske vegetacije odlažu se pored biljke tj. rašire se po površini (deblo i krošnja krupnijih stabala presječe se na više mjesta kako bi se drveni materijal spustio na tlo) pazeći da se pomladak ne zatrpava ili oštećuje savijanjem ili prelamanjem.

PRIVITAK:

- ❖ Digitalna karta radilišta s GPS snimljenim objektima značajnim za izvođenje radova BOŠ-a
 - Gospodarska karta s podlogom HOK-e, na kojoj su kartirane (snimljene) površine, nehomogeni dijelovi odjela / odsjeka koji su predviđeni uzgojnim zahvatom i slično

Revirnik

Dražen Ivaštinović, dipl.ing.šum.

Tomislav Pavičić, dipl.ing.šum.

HRVATSKE ŠUME D.O.O.ZAGREB
UŠP NOVA GRADIŠKA
ŠUMARIJA NOVSKA
GJ RAJIČKO BRDO 64 B

M 1:6000

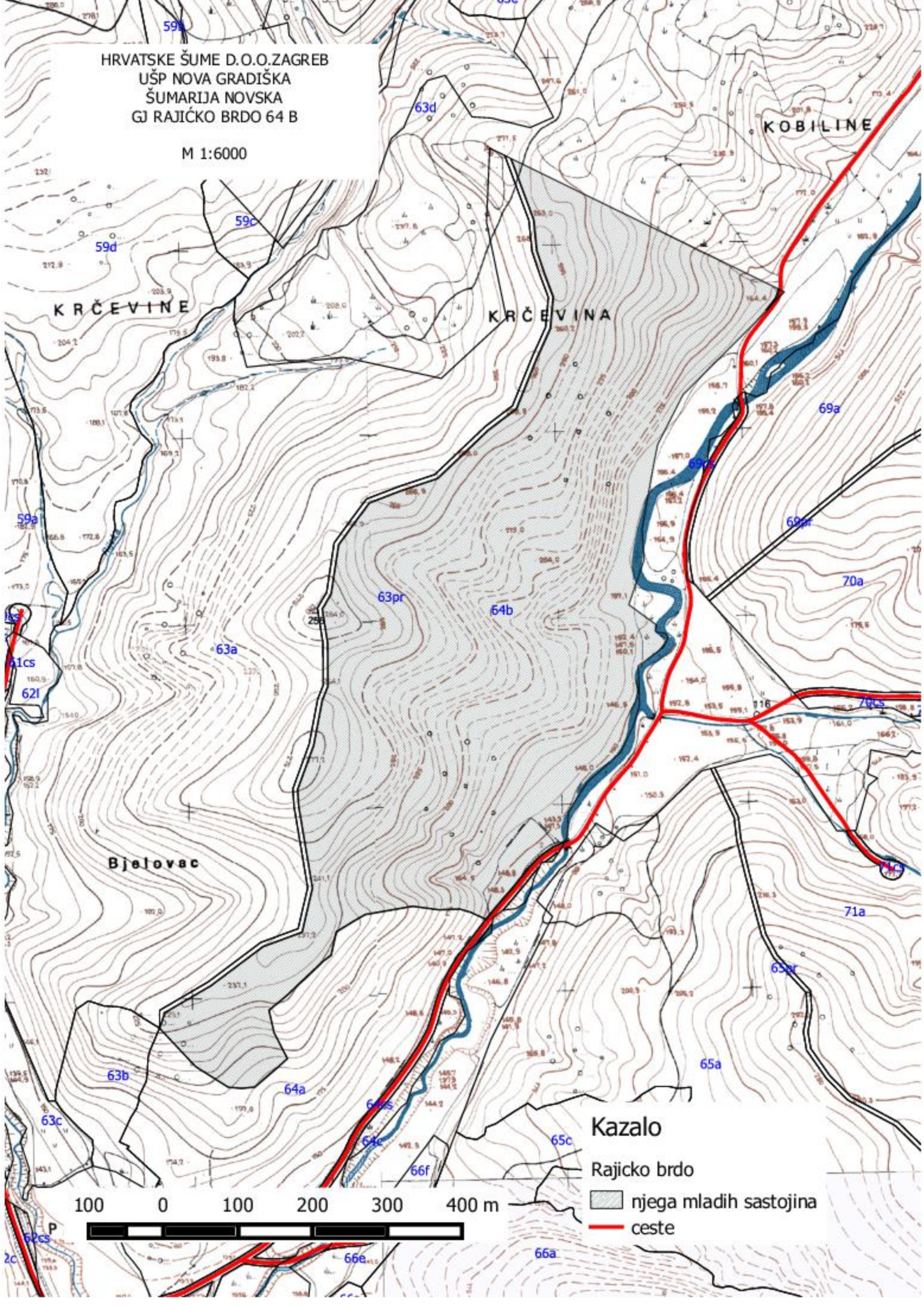

Kazalo

Rajicko brdo

■ njega mladih sastojina

— ceste

100 0 100 200 300 400 m

HRVATSKE ŠUME D.O.O.ZAGREB
UŠP NOVA GRADIŠKA
ŠUMARIJA NOVSKA
GJ RAJIČKO BRDO 8 A

M 1:6000

Slatina br

Kričk

Carevina

Kazalo

Rajicko brdo

njega mladih sastojina

ceste

100 0 100 200 300 400 m

U 19

