

UPRAVA ŠUMA PODRUŽNICA NOVA GRADIŠKA

Šumarija TRNJANI

ELABORAT

pripreme rada uzgajanja šuma

ev.broj nabave: DIR-2017-002_15

grupa 038.

Potpis ovlaštenog inženjera:



Miljenko Sajer
dipl.ing.šum.
ovlašten inženjer šumarstva
HRVATSKE ŠUME d.o.o.



Š 756

Veljača 2019.

Naziv grupe	Šumarija	Gospod. jedinica	Odjel	Vrsta usluge	Količina	Površina odsjeka	Broj stabala	SKS	Vrsta sijeka	Metoda rada	Srednja udaljenost privlačenja - po kategorijama-III,III,IV
					ha	ha					kom
38	TRNANI	Bratjevci	18a	njega mladih sastojina	16,70	18,20				ručno	
		Glovac-Renovica	3a	njega mladih sastojina	31,00	34,64				ručno i MP	
		Ilijanska-Jelas	20c	njega mladih sastojina	19,18	20,68				ručno i MP	
UKUPNO			Σ	njega mladih sastojina	66,88						

Opis odabranog sustava rada: izvršiti njegu pomlatka i mladika glavnih vrsta(hrast lužnjak, kitnjak) koristeći kosire i male motorne pile

ODJEL/ODSIJEK : 18/A

POVRŠINA: 16,70 ha

IZVOĐAČ RADOVA:PODUZETNIK

IZVOR SREDSTAVA:SP

OPIS SADAŠNJEG STANJA

Mlada sjemenjača hrasta kitnjaka i bukve u razvojnom stadiju mladika.Sloj grmlja tvore svib,kupina, lijeska i povijuše

VRSTA I OPIS ZAHVATA

Malim motornim pilama i kosirima izvršiti sasjecanje svih nepoželjnih jedinki ,(svib,kupina,...) ispod vrhova hrasta.Sasječi sav nadržast.Sasječeni materijal odložiti tako da ne ometa u rastu i razvoju jedinke koje negujemo.

ODJEL/ODSIJEK : 3a;

POVRŠINA: 31,00 ha

IZVOĐAČ RADOVA: poduzetnik

IZVOR SREDSTAVA: SP

OPIS SADAŠNJEG STANJA

Sjemenjače hrasta lužnjaka na eutrično smeđem tlu u stadiju mladika.Odsjek u kojem je unešen žir hrasta lužnjaka 2010.god.,te posječen dovršnim sijekom 2012.god.Pomladak je dobro razvijen i rasprostranjen.

VRSTA I OPIS ZAHVATA

Pomoću malih MP izvršiti njegu mlade sastojine na način da oslobodimo hrast lužnjak od nepoželjnih vrsta sasijecanjem istih.Krošnjice hrasta lužnjaka trebaju biti oslobođene od nepoželjnih vrsta, cca.50-70 cm.

ODJEL/ODSIJEK : 20/C

POVRŠINA: 19,18 ha

IZVOĐAČ RADOVA:PODUZETNIK

IZVOR SREDSTAVA:SP

OPIS SADAŠNJEG STANJA

Mlada jednodobna sastojina hrasta lužnjaka u razvojnem stadiju mladika.

VRSTA I OPIS ZAHVATA

Malim motornim pilama i kosirima izvršiti sasjecanje svih nepoželjnih jedinki ,(svib, crni trn, vrba topola,...) ispod vrhova hrasta.Sasječi sav nadrast.Sasječeni materijal odložiti tako da ne ometa u rastu i razvoju jedinke koje njeujemo.Uzgojne staze moraju ostati čiste.

GJ BRATLJEVCI

Odjel/odsjek 18/a
01-10214- njega mladika
Površina 16,70 ha

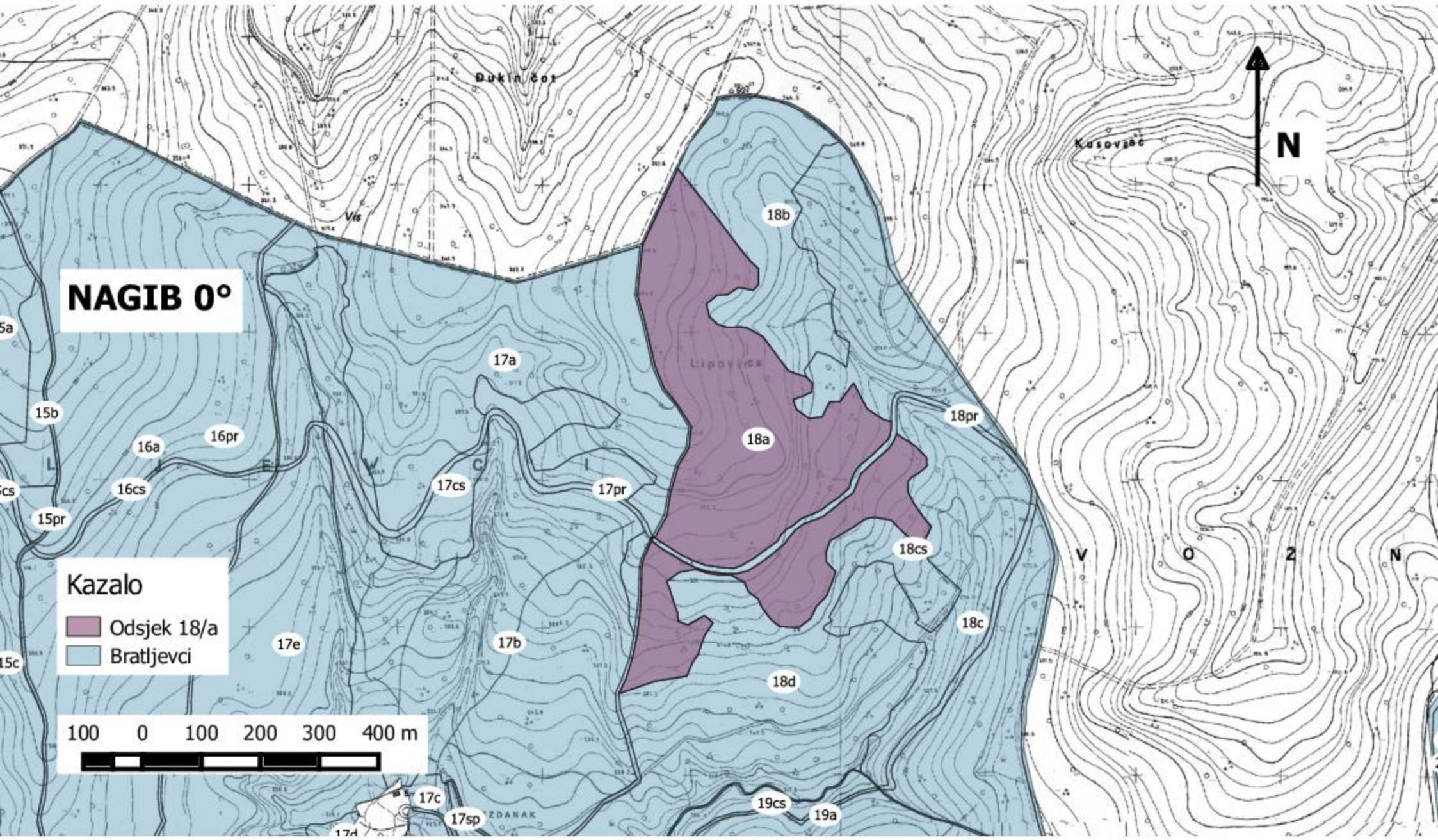

GJ GLOVAC-RENOVICA

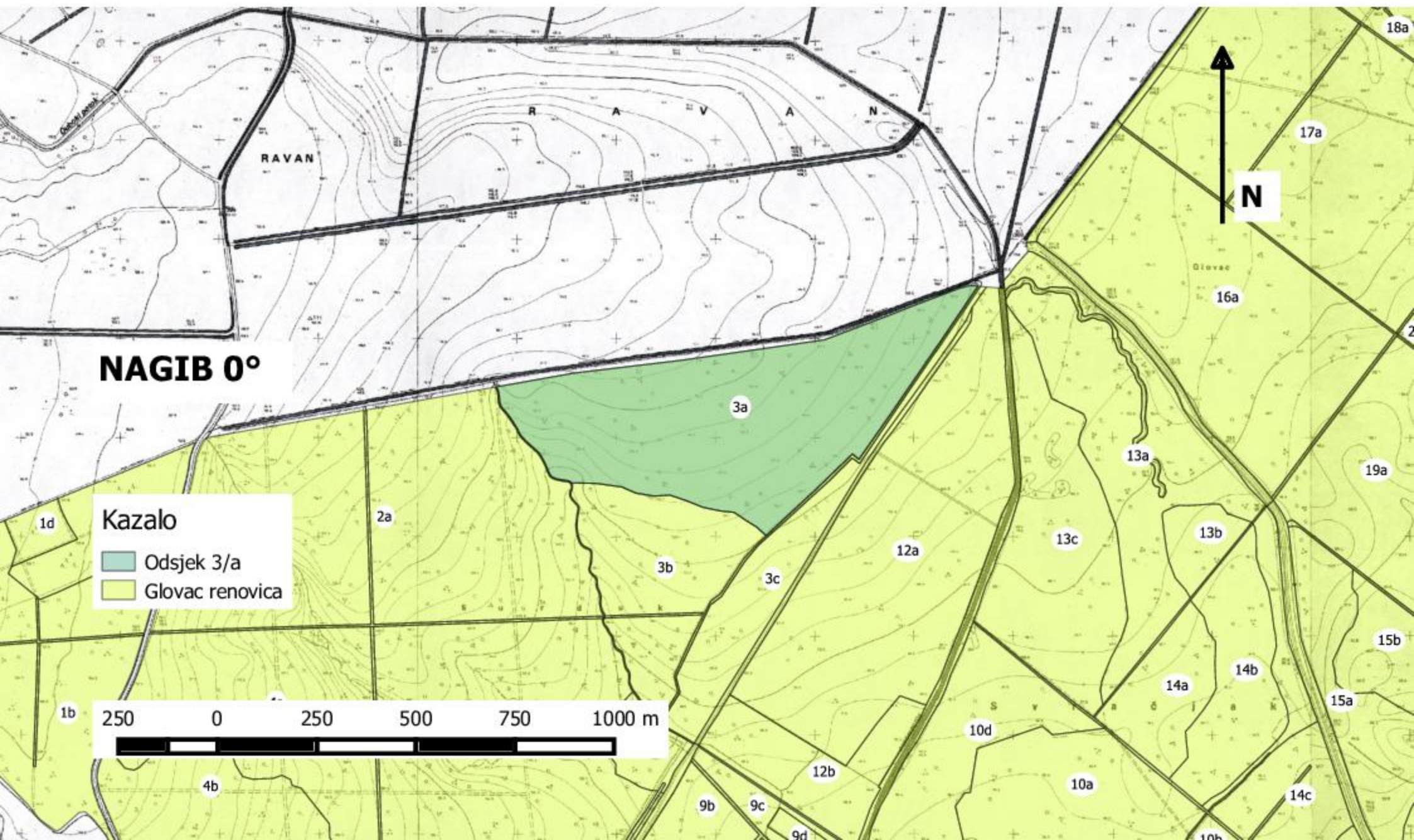

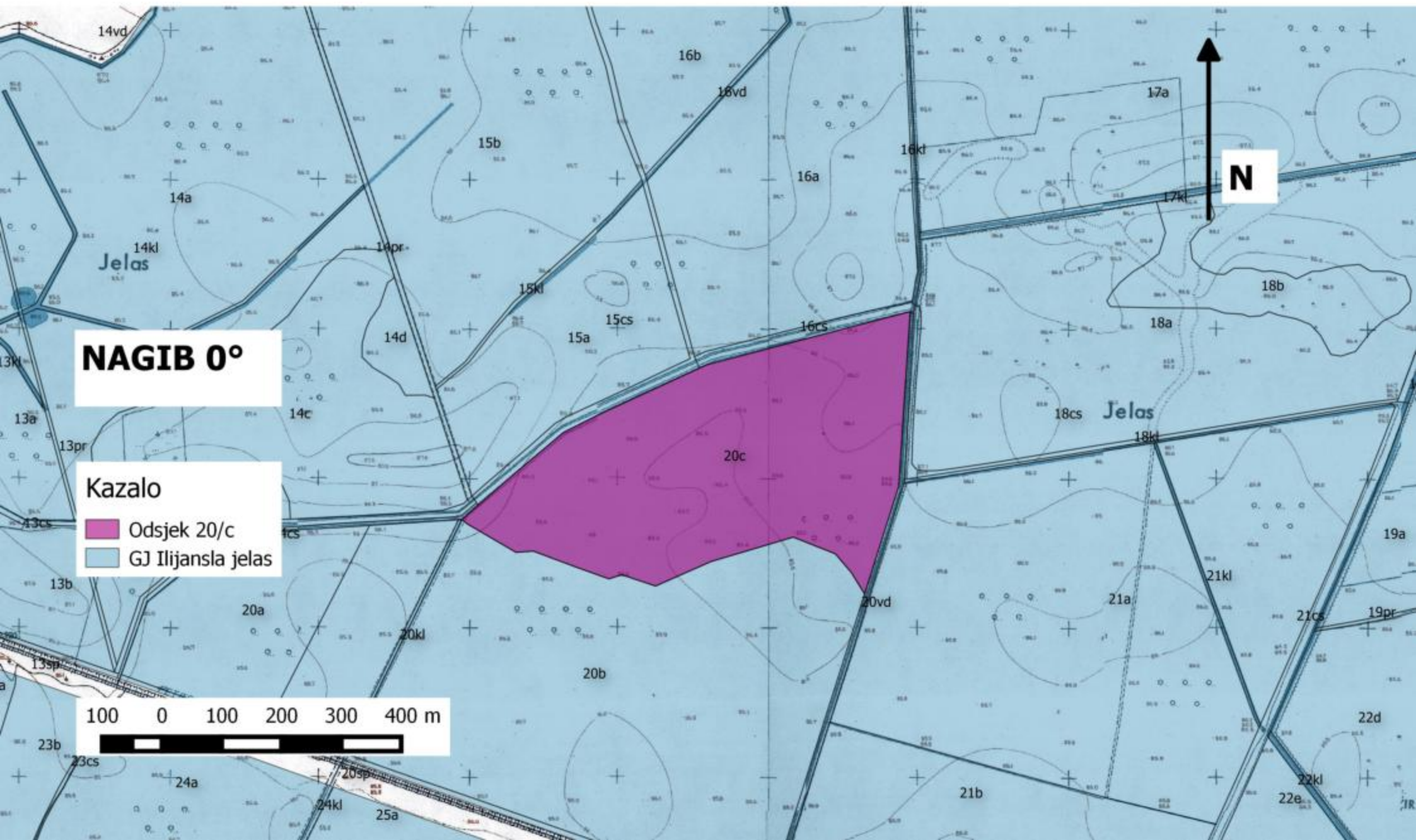

GJ ILIJANSKA-JELAS



NAGIB 0°

Kazalo

-  Odsjek 20/c
-  GJ Ilijanska jelasa

100 0 100 200 300 400 m