



društvo s ograničenom odgovornošću

10000 Zagreb, Ulica kneza Branimira 1

Uprava: Krunoslav Jakupčić, dipl. ing. šum. – predsjednik; Ante Sablijić, dipl. ing. šum. – član; mr.sc. Igor Fazekaš - član • MB 3631133 • OIB 69693144506 • Trgovački sud u Zagrebu (MBS 080251008) • Temeljni kapital 1.171.670.000,00 kn, uplaćen u cijelosti • SWIFT: PBZGHR2X • IBAN: HR46 2340 0091 1001 0036 0 • Telefon: 01/4804 111 • Telefax: 01/4804 101 • pp 148, 10002 Zagreb • web: <http://www.hrsume.hr> • e-mail: direkcija@hrsume.hr

UPRAVA ŠUMA PODRUŽNICA POŽEGA

Šumarija Kamenska

ELABORAT

pripreme rada pridobivanja drva s osnovnim elementima sastojine,
vrstom sječe i količinama

Evidencijski broj nabave: **DIR-2017-002-15**

za grupu predmeta nabave: **UŠP Požega/grupa 002**

Elaborat izradio:

Tomica Marinac
dipl. ing. šum. in. inž.
ovlašten inženjer šumarstva
HRVATSKE ŠUME d.o.o.



(žig i potpis ovlaštenog inženjera)

Tomica Marinac, dipl. ing. šum.

Elaborat radova za pridobivanja drva s osnovnim elementima sastojine, vrstama sječa i količinama za javno nadmetanje: DIR-2017-002-15

Red. br. grupe	Šumarija	G. J.	Odjel/ Odsjek	Vrsta usluge	Količina	Površina odjela/ odsjeka	Broj stabala	SKS	Vrsta sječe	Srednja udaljenost privlačenja	Rokovi početka – završetka radova	Metoda rada
					m ³			ha		kom.		
002	KAMENSKA	ZAPADNI PAPIK KAMENSKI	14/a	F1-obl-TL	227	33,36	1456	0,62	Proreda	1400	01.06.- 20.12.2019.	Poludeblovna metoda sa trupljenjem na pomoćnom stovarištu
				F1-vm-TL	424							
				F2-TL-Skider =< 5t	651							
				F1-obl-OMB	30							
				F1-vm-OMB	64							
				F2-OMB-Skider =< 5t	94							
				F1-obl-OČ	34							
				F1-vm-OČ Skider =< 5t	16							
				F2-OČ-Skider =< 5t	50							
			15/b	F1-obl-TL	115	6,18	392	0,85	Proreda	700	01.06.- 20.12.2019.	Poludeblovna metoda sa trupljenjem na pomoć. stov.
				F1-VM-TL	179							
				F2-TL-Skider =< 5t	294							

Uprava šuma Podružnica Požega
 Šumarija Kamenska

Za godinu: 2019

Gospodarska jedinica: ZAPADNI PAPUK KAMENSKI

Odsjek (SL): 14 A (01)

Površina: 33,36 ha

Vrsta prihoda: Redoviti PP

	DS	N	m3	DS	N	m3	DS	N	m3
O.BUKVA									
PRORJEDA	2 - 07.5			9 - 42.5	37	58,68	16 - 77.5		
Tarifa: 080	3 - 12.5	1	0,06	10 - 47.5	23	47,17	17 - 82.5		
	4 - 17.5	166	27,39	11 - 52.5	15	38,67	18 - 87.5		
Prosječno jedno stablo	5 - 22.5	360	118,80	12 - 57.5			19 - 92.5		
0,61 m3	6 - 27.5	314	172,70	13 - 62.5			20 - 97.5		
27,31 cm	7 - 32.5	206	172,22	14 - 67.5			UKUPNO	1205	733,63
	8 - 37.5	83	97,94	15 - 72.5					
O.BREZA									
PRORJEDA	2 - 07.5			9 - 42.5	7	8,59	16 - 77.5		
Tarifa: 047	3 - 12.5	1	0,08	10 - 47.5	1	1,44	17 - 82.5		
	4 - 17.5	7	1,24	11 - 52.5			18 - 87.5		
Prosječno jedno stablo	5 - 22.5	47	14,85	12 - 57.5			19 - 92.5		
0,57 m3	6 - 27.5	61	30,07	13 - 62.5			20 - 97.5		
28,83 cm	7 - 32.5	53	37,31	14 - 67.5			UKUPNO	196	111,61
	8 - 37.5	19	18,03	15 - 72.5					
JELA									
PRORJEDA	2 - 07.5			9 - 42.5	5	7,93	16 - 77.5		
Tarifa: 144	3 - 12.5			10 - 47.5	9	17,28	17 - 82.5		
	4 - 17.5	4	0,82	11 - 52.5	3	7,40	18 - 87.5		
Prosječno jedno stablo	5 - 22.5	5	1,89	12 - 57.5			19 - 92.5		
1,10 m3	6 - 27.5	11	6,67	13 - 62.5			20 - 97.5		
34,68 cm	7 - 32.5	10	8,84	14 - 67.5			UKUPNO	55	60,53
	8 - 37.5	8	9,70	15 - 72.5					
UKUPNO 14 A (01)			Prosječno jedno stablo	0,62 m3		27,80 cm		1456	905,77

Uprava šuma Podružnica Požega
 Šumarija Kamenska

Za godinu: 2019

Gospodarska jedinica: ZAPADNI PAPUK KAMENSKI

Odsjek (SL): 15 B (01)

Površina: 6,18 ha

Vrsta prihoda: Redoviti PP

O.BUKVA	DS	N	m3	DS	N	m3	DS	N	m3
PRORJEDA	2 - 07.5			9 - 42.5	22	42,09	16 - 77.5		
Tarifa: 021	3 - 12.5			10 - 47.5	11	27,16	17 - 82.5		
	4 - 17.5	37	7,73	11 - 52.5	1	3,10	18 - 87.5		
Prosječno jedno stablo	5 - 22.5	95	38,67	12 - 57.5			19 - 92.5		
0,85 m3	6 - 27.5	101	68,38	13 - 62.5			20 - 97.5		
28,97 cm	7 - 32.5	81	82,38	14 - 67.5			UKUPNO	392	332,39
	8 - 37.5	44	62,88	15 - 72.5					
UKUPNO 15 B (01)			Prosječno jedno stablo	0,85 m3		28,97 cm			
								392	332,39

ŠUMARIJA KAMENSKA
G.J. ZAPADNI PAPUK
KAMENSKI
Odj./odsj. 14a, 15b
M: 1 : 10.000

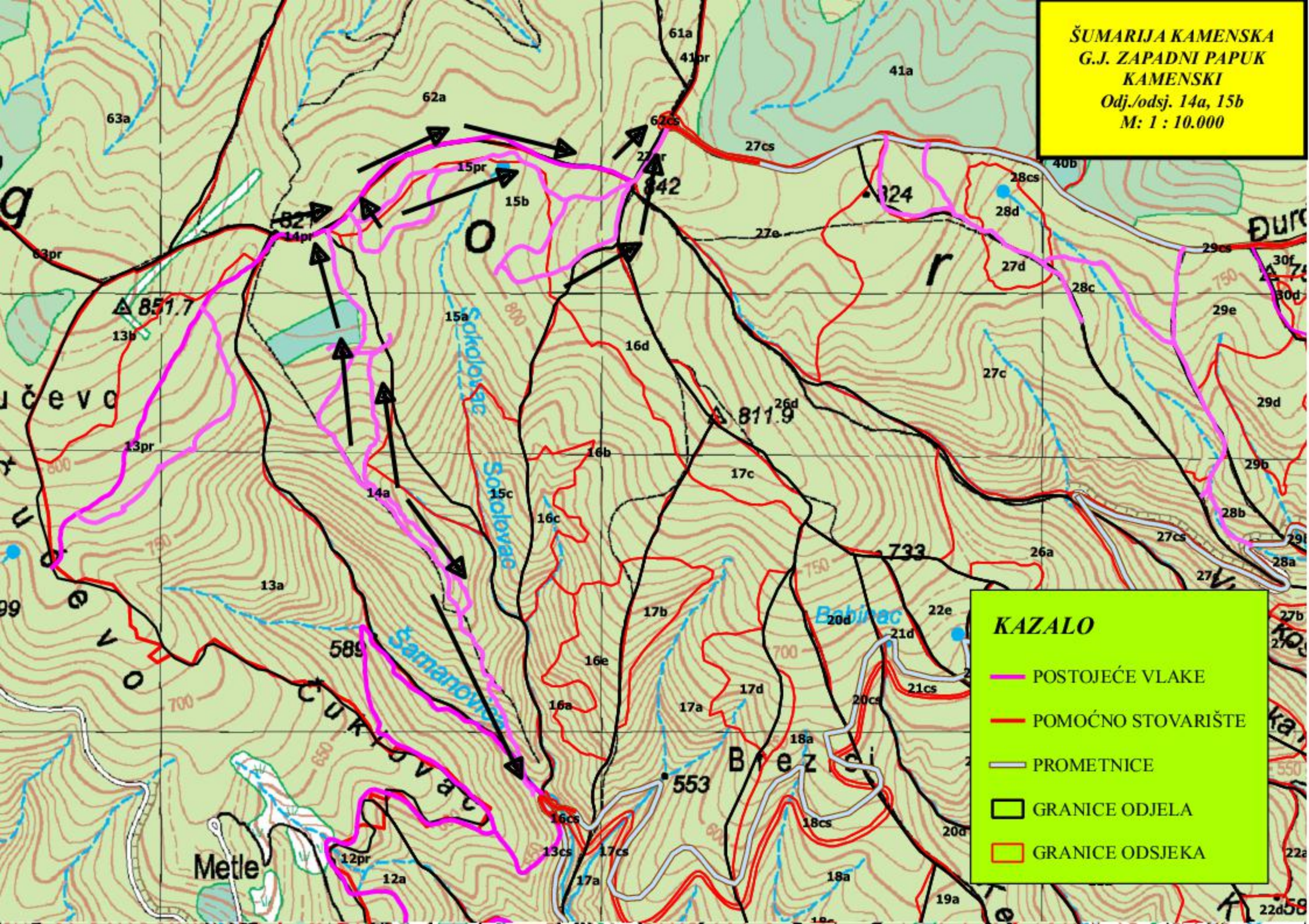

KAZALO

- POSTOJEĆE VLAKE
- POMOĆNO STOVARIŠTE
- PROMETNICE
- GRANICE ODJELA
- GRANICE ODSJEKA