

UŠP:

KOPRIVNICA

Šumarija: REPAŠ

Elaborat

radova uzgajanja šuma

Godina : 2021

Gospodarska jedinica : REPAŠ-GABAJEVA GREDA

Odjel / Odsjek : 10 B

Početak radova : 15.02.2021.

Planirani završetak : 30.06.2021.

Sadržaj Elaborata :

- Opći podatci (Propis osnove i izvršeni radovi obrasci O-2 ili O-3)
- Karta šumskog radilišta izrađena u GIS-u
- Planirani radovi i tehnologije (opis sadašnjeg stanja i vrsta i opis zahvata)
- Zapisnik o primopredaji radilišta
- Zapisnik o preuzimanju izvršenih radova
- Kolaudacijski zapisnik

U ŽDALI , 13.01.2021. god.

Elaborat izradio/la:

Marko Senčar
dipl. ing. šum.
ovlašten inženjer šumarstva



Upravitelj šumarije:



ODJEL/ODSIJEK : ...10 B.....

POVRŠINA: ...1,70.....ha

IZVOĐAČ RADOVA: Poduzetnik

IZVOR SREDSTAVA: čl. 28; 1-9

OPIS SADAŠNJEG STANJA

Mješovita sastojina hrasta lužnjaka sa grabom u stadiju pomlatka i mladika.

VRSTA I OPIS ZAHVATA

Njega pomlatka. Uklanjaju se sve nepoželjne vrste (klen, vrba, topola, joha, bazga, kupina) sasijecanjem nisko pri tlu (ručnim alatom - kosir). Treba posjeći izbojke iz panjeva klena, johe, jasena. Posječenu vegetaciju treba položiti na tlo da ne ometa danji rast i razvoj mlade sastojine hrasta.

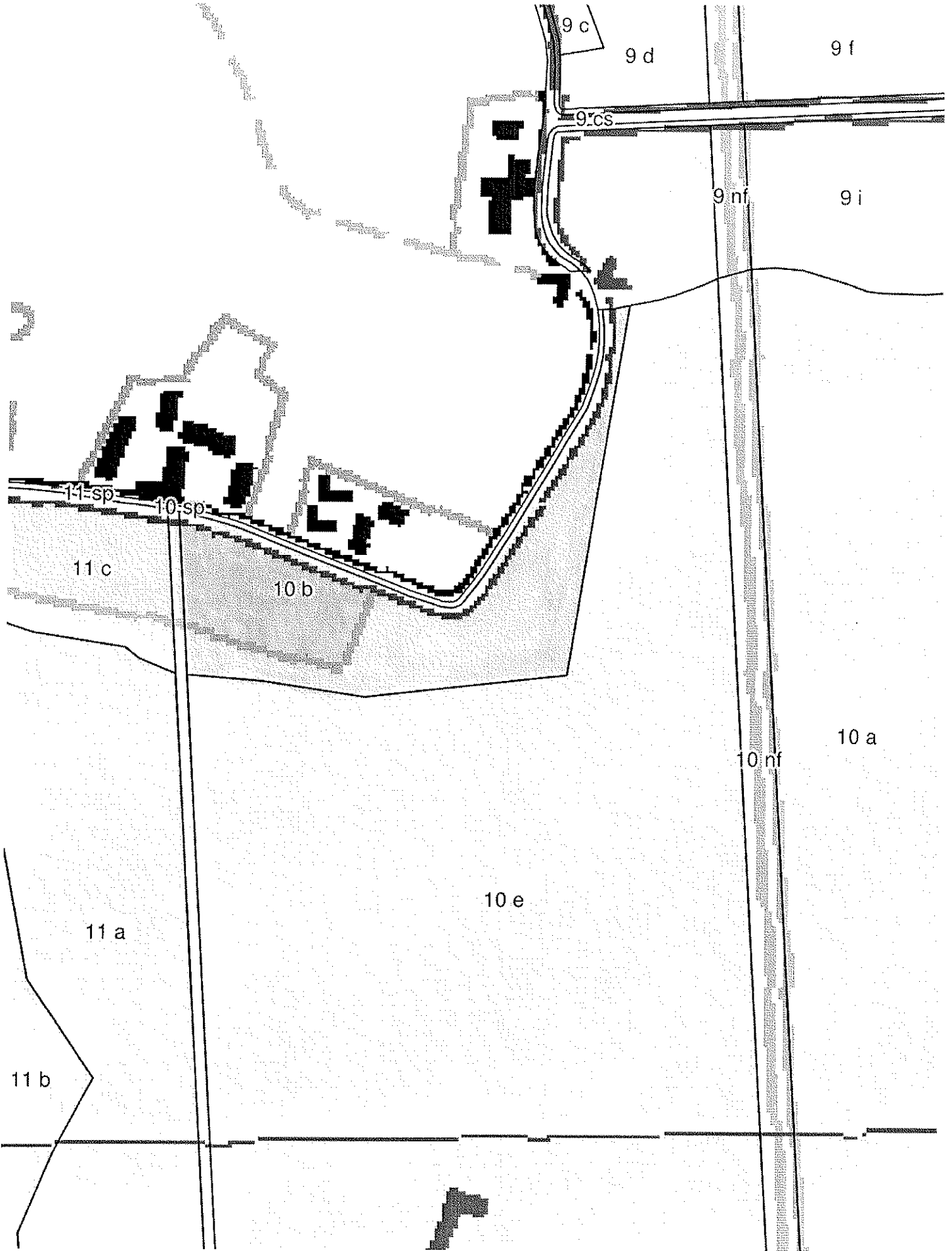

UŠP:

KOPRIVNICA

Šumarija:

REPAŠ

Elaborat

radova uzgajanja šuma

Godina :

2021

Gospodarska jedinica :

REPAŠ-GABAJEVA GREDA

Odjel / Odsjek :

23 D

Početak radova :

15.02.2021.

Planirani završetak :

30.06.2021.

Sadržaj Elaborata :

- Opći podatci (Propis osnove i izvršeni radovi obrasci O-2 ili O-3)
- Karta šumskog radilišta izrađena u GIS-u
- Planirani radovi i tehnologije (opis sadašnjeg stanja i vrsta i opis zahvata)
- Zapisnik o primopredaji radilišta
- Zapisnik o preuzimanju izvršenih radova
- Kolaudacijski zapisnik

U

ŽDALI

,

13.01.2021.

god.

Elaborat izradio/la:

Upravitelj šumarije:

Marko Šećin
dipl. ing. šum.
ovlašten inženjer šumarstva



ODJEL/ODSIJEK : ... 23 D.....

POVRŠINA:2,50.....ha

IZVOĐAČ RADOVA: Poduzetnik

IZVOR SREDSTAVA: čl. 28; 1-9

OPIS SADAŠNJEG STANJA

Mlada sastojina hrasta lužnjaka. Sastojina podignuta prirodnim putem .

VRSTA I OPIS ZAHVATA

Njega pomlatka. Uklanjaju se sve nepoželjne vrste (bagrem, klen, vrba, topola, joha, bazga, kupina) sasijecanjem nisko pri tlu (ručnim alatom - kosir). Treba posjeći izbojke iz panjeva klena, bagrema, jasena. Posječenu vegetaciju treba položiti na tlo da ne ometa danji rast i razvoj mlade sastojine hrasta.

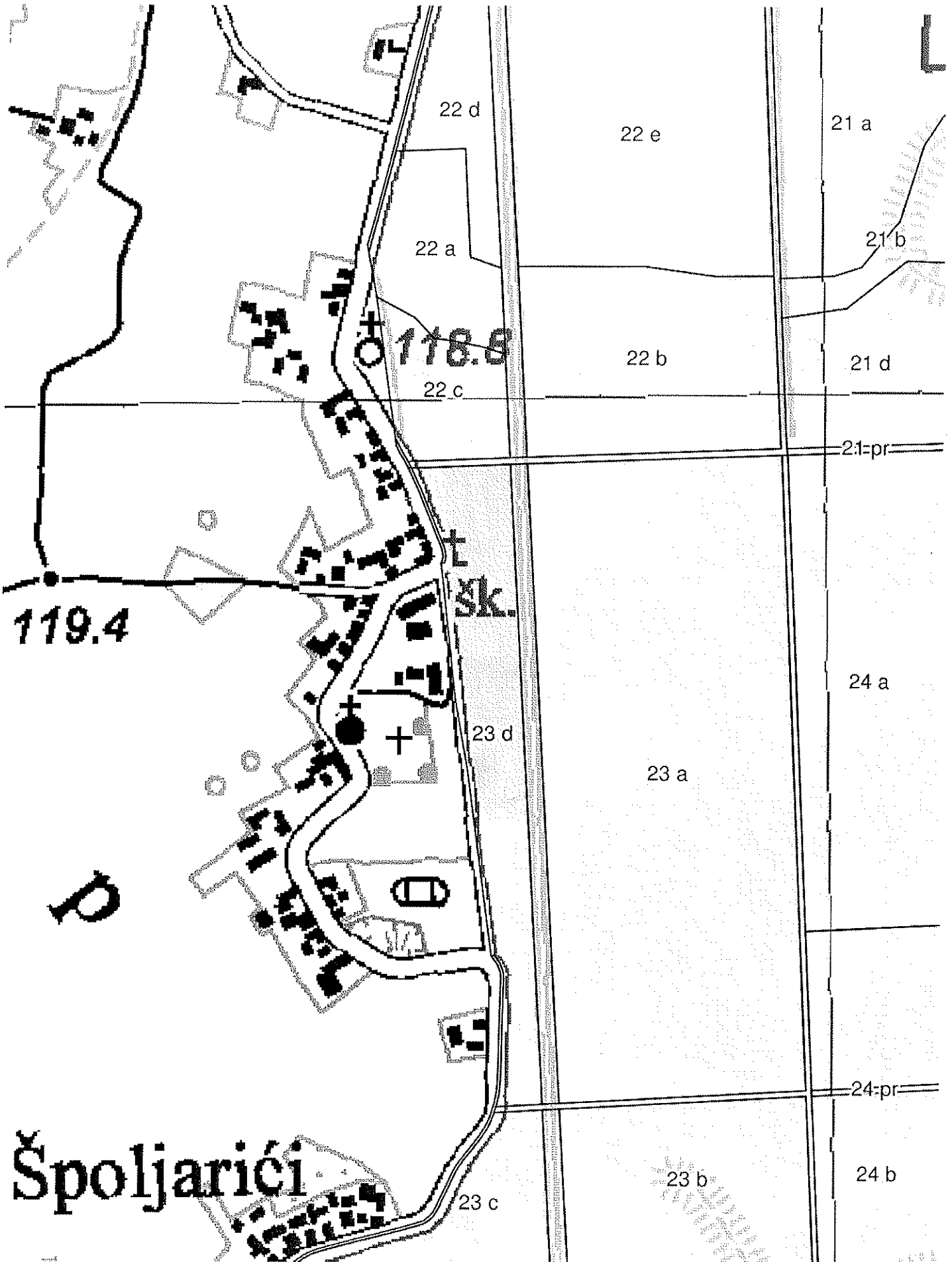

119.4

118.5

Špoljarići

UŠP:

KOPRIVNICA

Šumarija:

REPAŠ

Elaborat radova uzgajanja šuma

Godina : 2021

Gospodarska jedinica : REPAŠ-GABAJEVA GREDA

Odjel / Odsjek : 34H

Početak radova : 15.02.2021

Planirani završetak : 30.06.2021.

Sadržaj Elaborata :

Opći podatci (Propis osnove i izvršeni radovi obrasci O-2 ili O-3)
Karta šumskog radilišta izrađena u GIS-u
Planirani radovi i tehnologije (opis sadašnjeg stanja i vrsta i opis zahvata)
Zapisnik o primopredaji radilišta
Zapisnik o preuzimanju izvršenih radova
Kolaudacijski zapisnik

U ŽDALI , 13.01.2021. god.

Elaborat izradio/la:
Željko Hrženjak
dipl.ing.šum.
ovlašten inženjer šumarstva
HRVATSKE ŠUME d.o.o.



Upravitelj šumarije:



ODJEL/ODSIJEK : ...34H.....

POVRŠINA: 16,71.....ha

IZVOĐAČ RADOVA: Poduzetnik

IZVOR: OS

SREDSTAVA: ČL.28 (1-9)

OPIS SADAŠNJEG STANJA

Mlada sjemenjača hrasta lužnjaka u razvojnem stadiju pomlatka do mladika. Sastojina je podignuta prirodnim putem uz unos žira hrasta lužnjaka.

VRSTA I OPIS ZAHVATA

Na cijeloj površini odsjeka od 16,71 ha izvršiti njegu pomlatka malom motornom pilom. Njegu izvršiti na način da se malom motornom pilom eliminiraju sve nepoželjne vrste (klen, topola, vrba, izbojci iz panja jasen i grab, kupina, itd.). Eliminaciju nepoželjnih vrsta izvršiti na način da se nepoželjne vrste sasijeku što je moguće bliže tlu i posječenu vegetaciju položiti na tlo da ne ometa daljnji rast i razvoj mlade sastojine hrasta lužnjaka.

M 1:10 000



□ - površina koja je predviđena za mješt 34/35 odjel

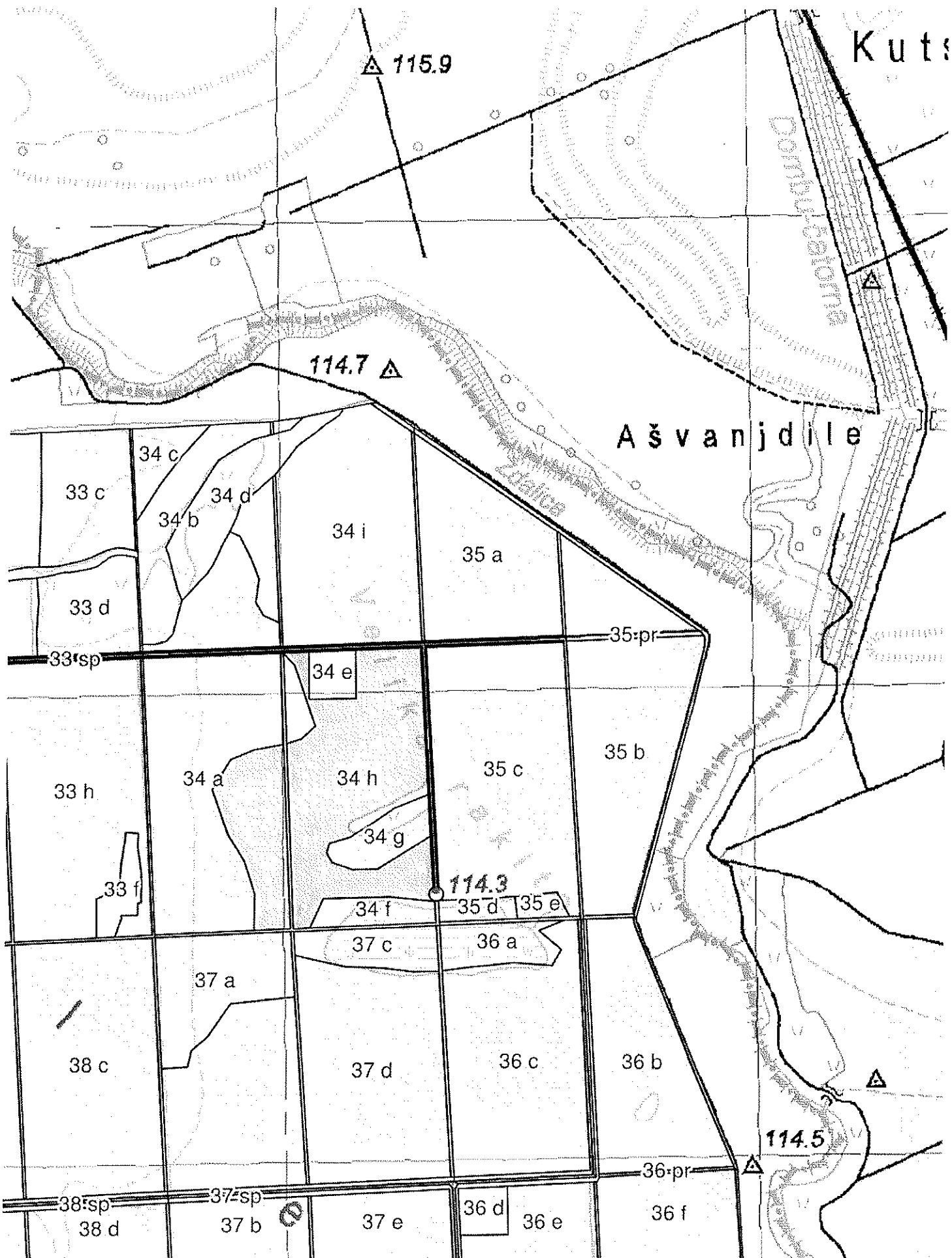

Kuts

Ašvanjdile

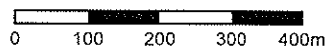

UŠP:

KOPRIVNICA

Šumarija:

REPAŠ

Elaborat radova uzgajanja šuma

Godina : 2021

Gospodarska jedinica : REPAŠ-GABAJEVA GREDA

Odjel / Odsjek : 35A

Početak radova : 15.02.2021

Planirani završetak : 30.06.2021.

Sadržaj Elaborata :

Opći podatci (Propis osnove i izvršeni radovi obrasci O-2 ili O-3)

Karta šumskog radilišta izrađena u GIS-u

Planirani radovi i tehnologije (opis sadašnjeg stanja i vrsta i opis zahvata)

Zapisnik o primopredaji radilišta

Zapisnik o preuzimanju izvršenih radova

Kolaudacijski zapisnik

U ŽDALI , 13.01.2021. god.

Zeljko Hrženjak
Elaborat izradio/a:
ovlašteni inženjer šumarstva

HRVATSKE ŠUME d.o.o.



Upravitelj šumarije:

ODJEL/ODSIJEK : ...35A.....

POVRŠINA: 12,57.....ha

IZVOĐAČ RADOVA: Poduzetnik

IZVOR: OS

SREDSTAVA: ČL.28 (1-9)

OPIS SADAŠNJEG STANJA

Mlada sjemenjača hrasta lužnjaka u razvojnem stadiju pomlatka do mladika. Sastojina je podignuta prirodnim putem uz unos žira hrasta lužnjaka.

VRSTA I OPIS ZAHVATA

Na cijeloj površini odsjeka od 12,57 ha izvršiti njegu pomlatka malom motornom pilom. Njegu izvršiti na način da se malom motornom pilom eliminiraju sve nepoželjne vrste (klen, topola, vrba, izbojci iz panja jasen i grab, kupina, itd.). Eliminaciju nepoželjnih vrsta izvršiti na način da se nepoželjne vrste sasijeku što je moguće bliže tlu i posječenu vegetaciju položiti na tlo da ne ometa daljnji rast i razvoj mlade sastojine hrasta lužnjaka.

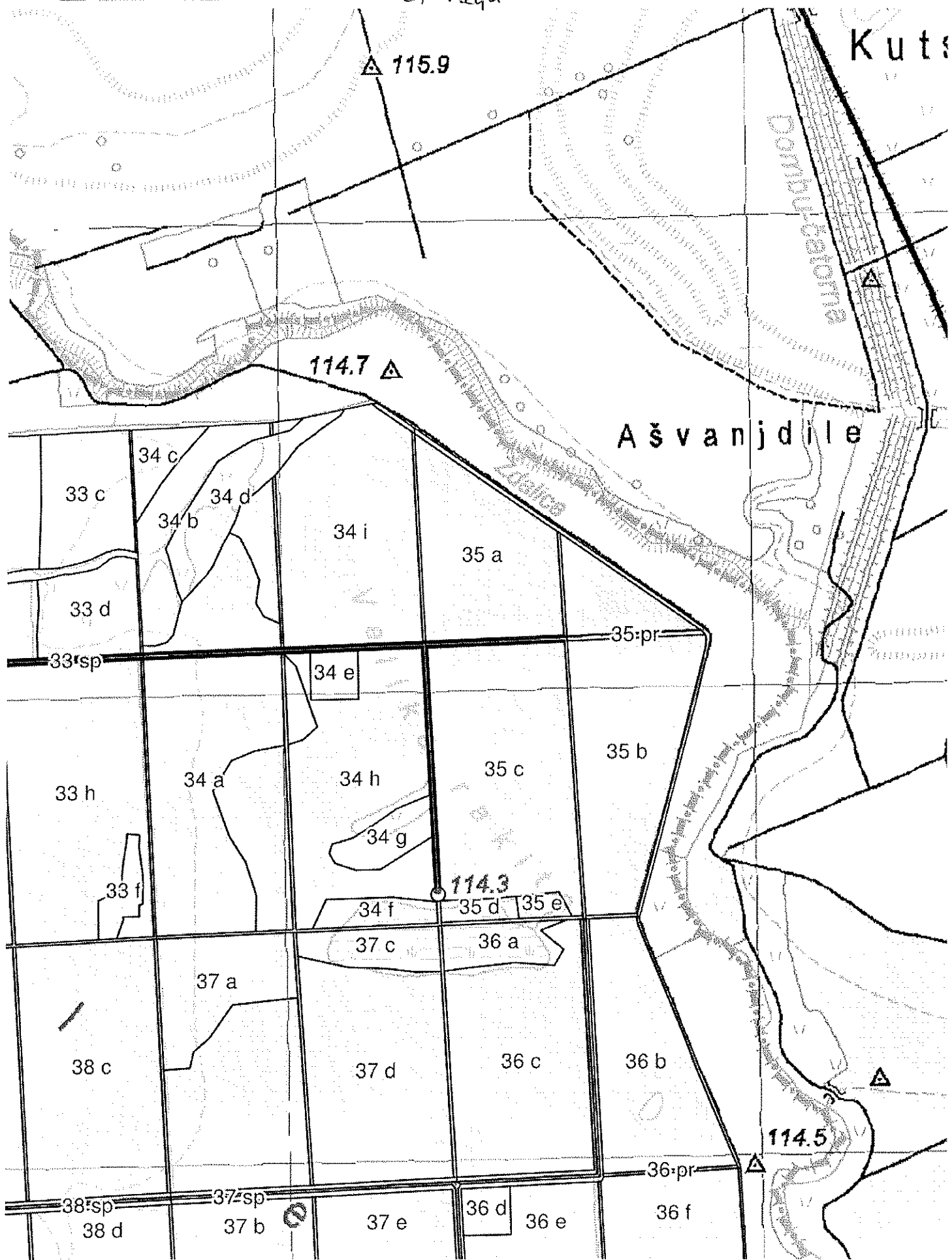

UŠP:

KOPRIVNICA

Šumarija:

REPAŠ

Elaborat radova uzgajanja šuma

Godina : 2021

Gospodarska jedinica : REPAŠ-GABAJEVA GREDA

Odjel / Odsjek : 36B

Početak radova : 15.02.2021

Planirani završetak : 30.06.2021.

Sadržaj Elaborata :

Opći podatci (Propis osnove i izvršeni radovi obrasci O-2 ili O-3)

Karta šumskog radilišta izrađena u GIS-u

Planirani radovi i tehnologije (opis sadašnjeg stanja i vrsta i opis zahvata)

Zapisnik o primopredaji radilišta

Zapisnik o preuzimanju izvršenih radova

Kolaudacijski zapisnik

U ŽDALI , 13.01.2021. god.

Elaborat izradio/la:
Željko Hrženjak
dipl.ing.šum.
ovlašten i izvršitelj šumarskih radova
HRVATSKE ŠUME d.o.o.



Upravitelj šumarije:

ODJEL/ODSIJEK : ...36B.....

POVRŠINA: 10,39.....ha

IZVOĐAČ RADOVA: Poduzetnik

IZVOR: OS

SREDSTAVA: ČL.28 (1-9)

OPIS SADAŠNJEG STANJA

Mlada sjemenjača hrasta lužnjaka u razvojnom stadiju pomlatka do mladika. Sastojina je podignuta prirodnim putem uz unos žira hrasta lužnjaka.

VRSTA I OPIS ZAHVATA

Na cijeloj površini odsjeka od 10,39 ha izvršiti njegu pomlatka ručnim alatima (koser). Njegu izvršiti na način da se ručnim alatima eliminiraju sve nepoželjne vrste (klen, topola, vrba, izbojci iz panja jasen i grab, kupina, itd.). Eliminaciju nepoželjnih vrsta izvršiti na način da se nepoželjne vrste sasijeku što je moguće bliže tlu i posječenu vegetaciju položiti na tlo da ne ometa daljnji rast i razvoj.

M 1:10000



□ - površina koja je predviđena za njegu

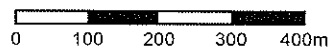
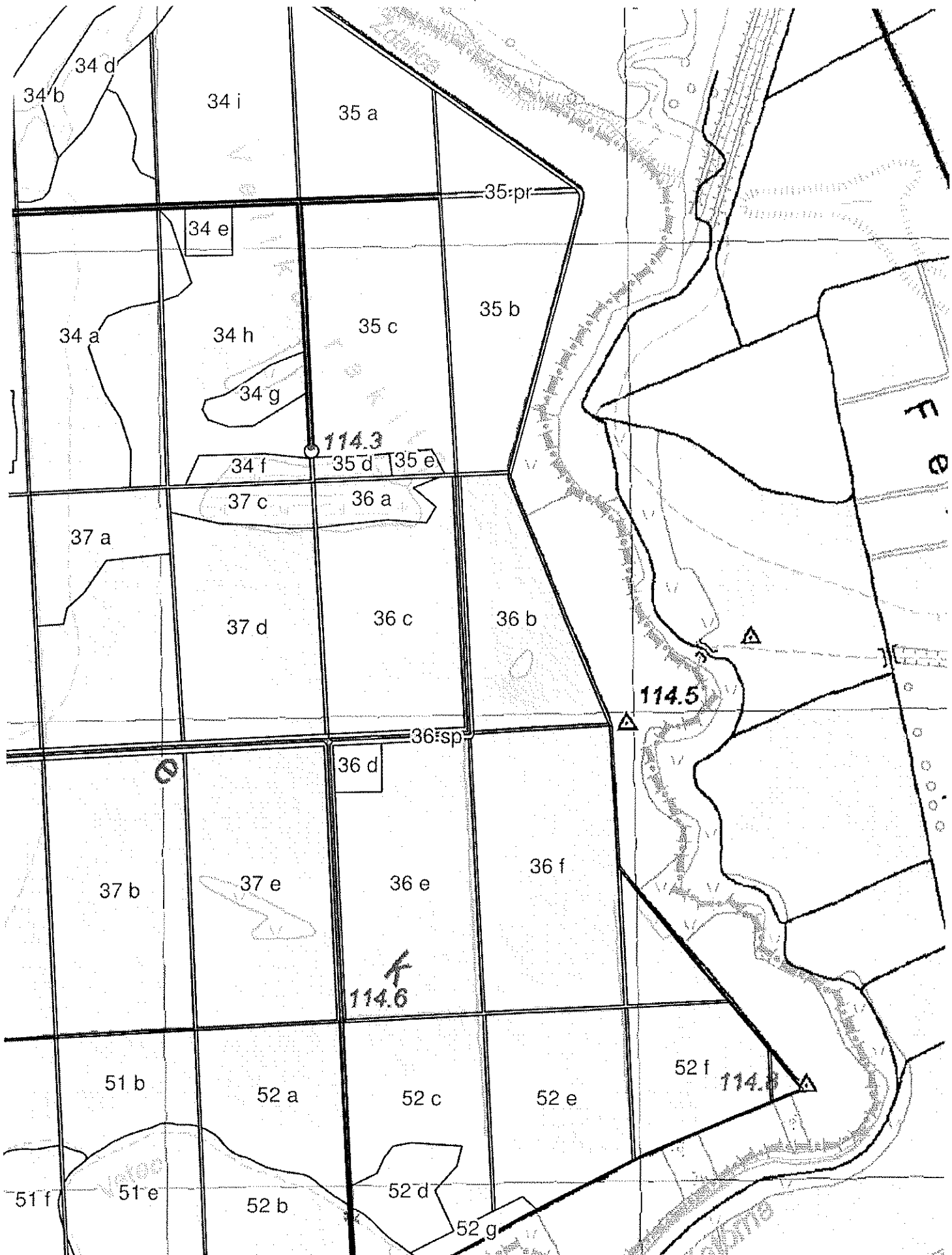

UŠP:

KOPRIVNICA

Šumarija:

REPAŠ

Elaborat radova uzgajanja šuma

Godina : 2021

Gospodarska jedinica : REPAŠ-GABAJEVA GREDA

Odjel / Odsjek : 36C

Početak radova : 15.02.2021

Planirani završetak : 30.06.2021.

Sadržaj Elaborata :

Opći podatci (Propis osnove i izvršeni radovi obrasci O-2 ili O-3)

Karta šumskog radilišta izrađena u GIS-u

Planirani radovi i tehnologije (opis sadašnjeg stanja i vrsta i opis zahvata)

Zapisnik o primopredaji radilišta

Zapisnik o preuzimanju izvršenih radova

Kolaudacijski zapisnik

U ŽDALI , 13.01.2021. god.

Željko Hrženjak
dipl.ing.šum.
ovlašten inženjer šumarstva
HRVATSKE ŠUME d.o.o.

Elaborat izradio/la:



Š 1013

Upravitelj šumarije:

ODJEL/ODSIJEK : ...36C.....

POVRŠINA: 13,58.....ha

IZVOĐAČ RADOVA: Poduzetnik

IZVOR: OS

SREDSTAVA: ČL.28 (1-9)

OPIS SADAŠNJEG STANJA

Mlada sjemenjača hrasta lužnjaka u razvojnem stadiju pomlatka do mladika. Sastojina je podignuta prirodnim putem uz unos žira hrasta lužnjaka.

VRSTA I OPIS ZAHVATA

Na cijeloj površini odsjeka od 13,58 ha izvršiti njegu pomlatka ručnim alatima (koser). Njegu izvršiti na način da se ručnim alatima eliminiraju sve nepoželjne vrste (klen, topola, vrba, izbojci iz panja jasen i grab, kupina, itd.). Eliminaciju nepoželjnih vrsta izvršiti na način da se nepoželjne vrste sasijeku što je moguće bliže tlu i posječenu vegetaciju položiti na tlo da ne ometa daljnji rast i razvoj.

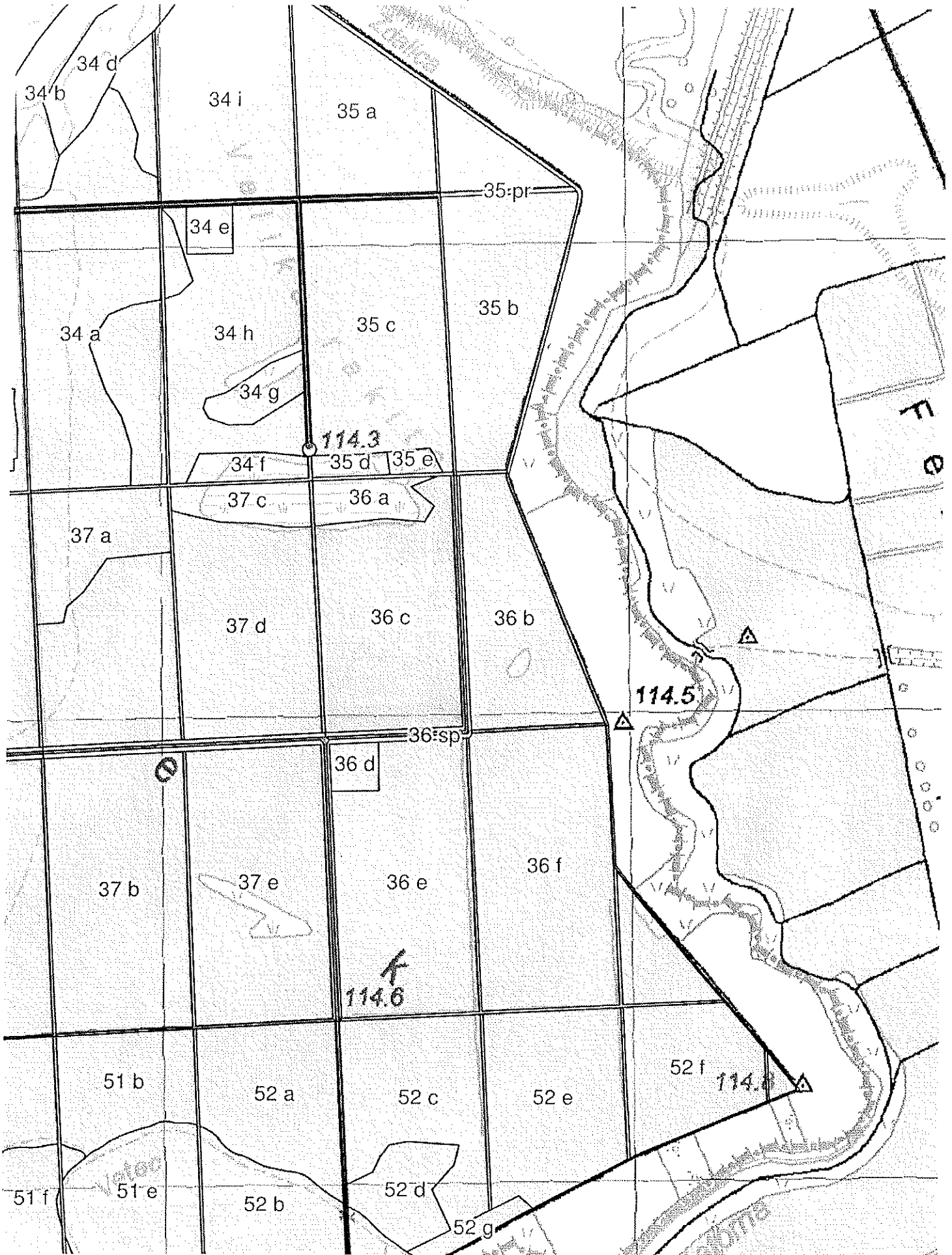



društvo s ograničenom odgovornošću

10000 Zagreb, Ulica kneza Branimira 1

Uprava: Krunoslav Jakupčić, dipl. ing. šum. – predsjednik; Ante Sabljčić, dipl. ing. šum. – član; mr.sc. Igor Fazekaš - član • MB 3631133 • OIB 69693144506 • Trgovački sud u Zagrebu (MBS 080251008) • Temeljni kapital 1.171.670.000,00 kn, uplaćen u cijelosti • SWIFT: PBZGHR2X • IBAN: HR46 2340 0091 1001 0036 0 • Telefon: 01/4804 111 • Telefax: 01/4804 101 • pp 148, 10002 Zagreb • web: <http://www.hrsume.hr> • e-mail: direkcija@hrsume.hr

UŠP:

KOPRIVNICA

Šumarija: REPAŠ

Elaborat radova uzgajanja šuma

Godina : 2021

Gospodarska jedinica : REPAŠ-GABAJEVA GREDA

Odjel / Odsjek : 47 b

Početak radova : 01.06.2021.

Planirani završetak : 30.06.2021.

Sadržaj Elaborata :

- Opći podatci (Propis osnove i izvršeni radovi obrasci O-2 ili O-3)
- Karta šumskog radilišta izrađena u GIS-u
- Planirani radovi i tehnologije (opis sadašnjeg stanja i vrsta i opis zahvata)
- Zapisnik o primopredaji radilišta
- Zapisnik o preuzimanju izvršenih radova
- Kolaudacijski zapisnik

U ŽDALI , 11.11.2020. god.

Elaborat izradio/la:

Mirjana Molvarec
dipl.ing.šum.
ovlašten inženjer šumarstva

HRVATSKF ŠUME d.o.o

Molvarec



Š 770

Upravitelj šumarije:

ODJEL/ODSIJEK : ...47 b.....

POVRŠINA:14,35 ha

IZVOĐAČ RADOVA: Poduzetnik

IZVOR SREDSTAVA: čl. 23

OPIS SADAŠNJEG STANJA

Mlada sastojina hrasta lužnjaka. Sastojina podignuta unosom žira .

VRSTA I OPIS ZAHVATA

Njega pomlatka. Uklanjaju se sve nepoželjne vrste (klen, meke listače, bazga, kupina, predrast) sasijecanjem nisko pri tlu (ručnim alatom - kosijer). Treba posjeći izbojke iz panjeva klena,p. jasena. Posječenu vegetaciju treba položiti na tlo da ne ometa razvoj mlade sastojine hrasta lužnjaka.

UŠP:

KOPRIVNICA

Šumarija:

REPAŠ

Elaborat radova uzgajanja šuma

Godina :

2021

Gospodarska jedinica :

REPAŠ-GABAJEVA GREDA

Odjel / Odsjek :

51B

Početak radova :

01.04.2021

Planirani završetak :

30.06.2021.

Sadržaj Elaborata :

- Opći podatci (Propis osnove i izvršeni radovi obrasci O-2 ili O-3)
- Karta šumskog radilišta izrađena u GIS-u
- Planirani radovi i tehnologije (opis sadašnjeg stanja i vrsta i opis zahvata)
- Zapisnik o primopredaji radilišta
- Zapisnik o preuzimanju izvršenih radova
- Kolaudacijski zapisnik

U

ŽDALI

13.01.2021.

god.

Željko Hrženjak
dipl.ing.šum.
ovlašten inženjer šumarstva

Elaborat izradio/la



Upravitelj šumarstve

ODJEL/ODSIJEK : ...51B.....

POVRŠINA: 14,86.....ha

IZVOĐAČ RADOVA: Poduzetnik

IZVOR: OS

SREDSTAVA: ČL.28 (1-9)

OPIS SADAŠNJEG STANJA

Mlada sjemenjača hrasta lužnjaka u razvojnom stadiju pomlatka do mladika. Sastojina je podignuta prirodnim putem uz unos žira hrasta lužnjaka.

VRSTA I OPIS ZAHVATA

Na cijeloj površini odsjeka od 14,86 ha izvršiti njegu pomlatka ručnim alatima (koser). Njegu izvršiti na način da se ručnim alatima eliminiraju sve nepoželjne vrste (klen, topola, vrba, izbojci iz panja jasen i grab, kupina, itd.). Eliminaciju nepoželjnih vrsta izvršiti na način da se nepoželjne vrste sasijeku što je moguće bliže tlu i posječenu vegetaciju položiti na tlo da ne ometa daljnji rast i razvoj.

M 1:10 000

■ - površina koja je predviđena za meću

