

## UPRAVA ŠUMA PODRUŽNICA POŽEGA

### Šumarija Pleternica

# ELABORAT

pripreme rada pridobivanja drva s osnovnim elementima sastojine,  
vrstom sječe i količinama

Evidencijski broj nabave: **DIR-2020-111-11**

za grupu predmeta nabave: **UŠP Požega/grupa 009**

Elaborat izradio:

  
Vladimira Leko-Kvesić  
dipl. ing. šum.  
ovlašten inženjer šumarstva



(žig i potpis ovlaštenog inženjera)

**Vladimira Leko-Kvesić, dipl. ing. šum.**

Elaborat radova za pridobivanje drva sa osnovnim elementima sastojine, vrstama sječa i količinama za javno nadmetanje: DIR-2020-111-11

| Redni broj grupe | Šumarija    | Gospod. Jedinica | Odjel/odsj.   | Vrsta usluge                                      | Količina | Površina odjela/odsj. | Broj stabala | Srednje kubno stablo | Vrsta sječe | Srednja udaljenost privlačenja | Rokovi početka - završetka radova | Metoda rada  |  |  |
|------------------|-------------|------------------|---------------|---|----------|-----------------------|--------------|----------------------|-------------|--------------------------------|-----------------------------------|--|--|--|
|                  |             |                  |               |   | m3       | ha                    | kom.         | m3                   |             | m                              |                                   |  |  |  |
| 009              | PLETERINICA | POŽEŠKA GORA     | 2/a           | Sječa i izrada obl. TL (sa uspostavom šum. reda)  | 33       | 8,46                  | 843          | 0,35                 | proreda     | 400                            | 06.04.2021.-30.06.2021.           | Poludeblov. metoda sa trupljenjem na pomoćnom stovarištu |  |  |
|                  |             |                  |               | Sječa i izrada VM TL (sa uspostavom šum. reda)    | 179      |                       |              |                      |             |                                |                                   |  |  |  |
|                  |             |                  |               | Privlačenje - skider =< St, TL                    | 212      |                       |              |                      |             |                                |                                   |  |  |  |
|                  |             |                  |               | Sječa i izrada VM ML (sa uspostavom šum. reda)    | 1        |                       |              |                      |             |                                |                                   |  |  |  |
|                  |             |                  |               | Privlačenje - skider =< St, ML                    | 1        |                       |              |                      |             |                                |                                   |  |  |  |
|                  |             |                  | 2/b           | Sječa i izrada obl. TL (sa uspostavom šum. reda)  | 111      | 17,19                 | 858          | 0,62                 | proreda     | 450                            | 06.04.2021.-30.06.2021.           | Poludeblov. metoda sa trupljenjem na pomoćnom stovarištu |  |  |
|                  |             |                  |               | Sječa i izrada VM TL (sa uspostavom šum. reda)    | 238      |                       |              |                      |             |                                |                                   |  |  |  |
|                  |             |                  |               | Privlačenje - skider =< St, TL                    | 349      |                       |              |                      |             |                                |                                   |  |  |  |
|                  |             |                  |               | Sječa i izrada obl. ML (sa uspostavom šum. reda)  | 11       |                       |              |                      |             |                                |                                   |  |  |  |
|                  |             |                  |               | Sječa i izrada VM ML (sa uspostavom šum. reda)    | 14       |                       |              |                      |             |                                |                                   |  |  |  |
|                  |             |                  |               | Privlačenje - skider =< St, ML                    | 25       |                       |              |                      |             |                                |                                   |  |  |  |
|                  |             |                  |               | Sječa i izrada obl. ČET (sa uspostavom šum. reda) | 19       |                       |              |                      |             |                                |                                   |  |  |  |
|                  |             |                  |               | Sječa i izrada VM ČET (sa uspostavom šum. reda)   | 9        |                       |              |                      |             |                                |                                   |  |  |  |
|                  |             |                  |               | Privlačenje - skider =< St, ČET                   | 28       |                       |              |                      |             |                                |                                   |  |  |  |
|                  |             |                  | <b>UKUPNO</b> |   |          |                       |              | <b>615</b>           |             |                                |                                   |  |  |  |

Uprava šuma Podružnica Požega  
 Šumarija Pleternica

Za godinu: 2021

Gospodarska jedinica: POŽEŠKA GORA

Odsjek (SL): 2 A (01)

Površina: 8,46 ha

Vrsta prihoda: Redoviti PP

|                        | DS       | N   | m3                     | DS        | N | m3       | DS            | N          | m3            |
|------------------------|----------|-----|------------------------|-----------|---|----------|---------------|------------|---------------|
| <b>KITNJAK</b>         |          |     |                        |           |   |          |               |            |               |
| PRORJEDA               | 2 - 07.5 |     |                        | 9 - 42.5  | 3 | 5,78     | 16 - 77.5     |            |               |
| Tarifa: 022            | 3 - 12.5 | 170 | 14,96                  | 10 - 47.5 |   |          | 17 - 82.5     |            |               |
|                        | 4 - 17.5 | 181 | 41,09                  | 11 - 52.5 |   |          | 18 - 87.5     |            |               |
| Prosječno jedno stablo | 5 - 22.5 | 186 | 78,12                  | 12 - 57.5 |   |          | 19 - 92.5     |            |               |
| 0,38 m3                | 6 - 27.5 | 102 | 70,38                  | 13 - 62.5 |   |          | 20 - 97.5     |            |               |
| 20,23 cm               | 7 - 32.5 | 37  | 38,04                  | 14 - 67.5 |   |          | <b>UKUPNO</b> | <b>686</b> | <b>258,46</b> |
|                        | 8 - 37.5 | 7   | 10,09                  | 15 - 72.5 |   |          |               |            |               |
| <b>O.BUKVA</b>         |          |     |                        |           |   |          |               |            |               |
| PRORJEDA               | 2 - 07.5 |     |                        | 9 - 42.5  |   |          | 16 - 77.5     |            |               |
| Tarifa: 111            | 3 - 12.5 | 13  | 1,18                   | 10 - 47.5 |   |          | 17 - 82.5     |            |               |
|                        | 4 - 17.5 | 14  | 3,21                   | 11 - 52.5 |   |          | 18 - 87.5     |            |               |
| Prosječno jedno stablo | 5 - 22.5 | 10  | 4,34                   | 12 - 57.5 |   |          | 19 - 92.5     |            |               |
| 0,31 m3                | 6 - 27.5 | 1   | 0,72                   | 13 - 62.5 |   |          | 20 - 97.5     |            |               |
| 18,48 cm               | 7 - 32.5 | 3   | 3,26                   | 14 - 67.5 |   |          | <b>UKUPNO</b> | <b>41</b>  | <b>12,71</b>  |
|                        | 8 - 37.5 |     |                        | 15 - 72.5 |   |          |               |            |               |
| <b>O.GRAB</b>          |          |     |                        |           |   |          |               |            |               |
| PRORJEDA               | 2 - 07.5 |     |                        | 9 - 42.5  |   |          | 16 - 77.5     |            |               |
| Tarifa: 163            | 3 - 12.5 | 45  | 3,78                   | 10 - 47.5 |   |          | 17 - 82.5     |            |               |
|                        | 4 - 17.5 | 22  | 4,84                   | 11 - 52.5 |   |          | 18 - 87.5     |            |               |
| Prosječno jedno stablo | 5 - 22.5 | 14  | 5,81                   | 12 - 57.5 |   |          | 19 - 92.5     |            |               |
| 0,21 m3                | 6 - 27.5 | 4   | 2,71                   | 13 - 62.5 |   |          | 20 - 97.5     |            |               |
| 16,34 cm               | 7 - 32.5 | 1   | 0,99                   | 14 - 67.5 |   |          | <b>UKUPNO</b> | <b>86</b>  | <b>18,13</b>  |
|                        | 8 - 37.5 |     |                        | 15 - 72.5 |   |          |               |            |               |
| <b>BAGREM</b>          |          |     |                        |           |   |          |               |            |               |
| PRORJEDA               | 2 - 07.5 |     |                        | 9 - 42.5  |   |          | 16 - 77.5     |            |               |
| Tarifa: 272            | 3 - 12.5 | 8   | 0,66                   | 10 - 47.5 |   |          | 17 - 82.5     |            |               |
|                        | 4 - 17.5 | 3   | 0,61                   | 11 - 52.5 |   |          | 18 - 87.5     |            |               |
| Prosječno jedno stablo | 5 - 22.5 | 4   | 1,49                   | 12 - 57.5 |   |          | 19 - 92.5     |            |               |
| 0,18 m3                | 6 - 27.5 |     |                        | 13 - 62.5 |   |          | 20 - 97.5     |            |               |
| 16,17 cm               | 7 - 32.5 |     |                        | 14 - 67.5 |   |          | <b>UKUPNO</b> | <b>15</b>  | <b>2,76</b>   |
|                        | 8 - 37.5 |     |                        | 15 - 72.5 |   |          |               |            |               |
| <b>LIPA sp.</b>        |          |     |                        |           |   |          |               |            |               |
| PRORJEDA               | 2 - 07.5 |     |                        | 9 - 42.5  |   |          | 16 - 77.5     |            |               |
| Tarifa: 422            | 3 - 12.5 | 7   | 0,53                   | 10 - 47.5 |   |          | 17 - 82.5     |            |               |
|                        | 4 - 17.5 | 3   | 0,57                   | 11 - 52.5 |   |          | 18 - 87.5     |            |               |
| Prosječno jedno stablo | 5 - 22.5 | 4   | 1,48                   | 12 - 57.5 |   |          | 19 - 92.5     |            |               |
| 0,21 m3                | 6 - 27.5 | 1   | 0,63                   | 13 - 62.5 |   |          | 20 - 97.5     |            |               |
| 17,17 cm               | 7 - 32.5 |     |                        | 14 - 67.5 |   |          | <b>UKUPNO</b> | <b>15</b>  | <b>3,21</b>   |
|                        | 8 - 37.5 |     |                        | 15 - 72.5 |   |          |               |            |               |
| <b>UKUPNO 2 A (01)</b> |          |     |                        |           |   |          |               | <b>N</b>   | <b>m3</b>     |
|                        |          |     | Prosječno jedno stablo |           |   | 0,35 m3  |               | 843        | 295,27        |
|                        |          |     |                        |           |   | 19,62 cm |               |            |               |

Uprava šuma Podružnica Požega  
 Šumarija Pleternica

Za godinu: 2021

Gospodarska jedinica: POŽEŠKA GORA

Odsjek (SL): 2 B (01)

Površina: 17,19 ha

Vrsta prihoda: Redoviti PP

| KITNJAK                | DS       | N   | m3    | DS        | N | m3    | DS        | N   | m3     |
|------------------------|----------|-----|-------|-----------|---|-------|-----------|-----|--------|
| PRORJEDA               | 2 - 07.5 |     |       | 9 - 42.5  | 7 | 12,50 | 16 - 77.5 |     |        |
| Tarifa: 027            | 3 - 12.5 |     |       | 10 - 47.5 | 2 | 4,36  | 17 - 82.5 |     |        |
|                        | 4 - 17.5 | 40  | 8,16  | 11 - 52.5 |   |       | 18 - 87.5 |     |        |
| Prosječno jedno stablo | 5 - 22.5 | 113 | 43,17 | 12 - 57.5 |   |       | 19 - 92.5 |     |        |
| 0,58 m3                | 6 - 27.5 | 88  | 56,41 | 13 - 62.5 |   |       | 20 - 97.5 |     |        |
| 25,64 cm               | 7 - 32.5 | 36  | 33,73 | 14 - 67.5 |   |       | UKUPNO    | 295 | 170,29 |
|                        | 8 - 37.5 | 9   | 11,96 | 15 - 72.5 |   |       |           |     |        |
| O.BUKVA                | DS       | N   | m3    | DS        | N | m3    | DS        | N   | m3     |
| PRORJEDA               | 2 - 07.5 |     |       | 9 - 42.5  | 6 | 11,33 | 16 - 77.5 |     |        |
| Tarifa: 113            | 3 - 12.5 | 1   | 0,08  | 10 - 47.5 | 4 | 9,85  | 17 - 82.5 |     |        |
|                        | 4 - 17.5 | 43  | 9,37  | 11 - 52.5 |   |       | 18 - 87.5 |     |        |
| Prosječno jedno stablo | 5 - 22.5 | 108 | 42,23 | 12 - 57.5 |   |       | 19 - 92.5 |     |        |
| 0,69 m3                | 6 - 27.5 | 90  | 59,58 | 13 - 62.5 |   |       | 20 - 97.5 |     |        |
| 26,81 cm               | 7 - 32.5 | 64  | 65,28 | 14 - 67.5 |   |       | UKUPNO    | 342 | 234,43 |
|                        | 8 - 37.5 | 26  | 36,71 | 15 - 72.5 |   |       |           |     |        |
| O.GRAB                 | DS       | N   | m3    | DS        | N | m3    | DS        | N   | m3     |
| PRORJEDA               | 2 - 07.5 |     |       | 9 - 42.5  |   |       | 16 - 77.5 |     |        |
| Tarifa: 163            | 3 - 12.5 | 14  | 1,18  | 10 - 47.5 |   |       | 17 - 82.5 |     |        |
|                        | 4 - 17.5 | 48  | 10,56 | 11 - 52.5 |   |       | 18 - 87.5 |     |        |
| Prosječno jedno stablo | 5 - 22.5 | 29  | 12,04 | 12 - 57.5 |   |       | 19 - 92.5 |     |        |
| 0,37 m3                | 6 - 27.5 | 24  | 16,25 | 13 - 62.5 |   |       | 20 - 97.5 |     |        |
| 20,69 cm               | 7 - 32.5 | 3   | 2,96  | 14 - 67.5 |   |       | UKUPNO    | 119 | 44,36  |
|                        | 8 - 37.5 | 1   | 1,37  | 15 - 72.5 |   |       |           |     |        |
| BAGREM                 | DS       | N   | m3    | DS        | N | m3    | DS        | N   | m3     |
| PRORJEDA               | 2 - 07.5 |     |       | 9 - 42.5  | 1 | 1,58  | 16 - 77.5 |     |        |
| Tarifa: 272            | 3 - 12.5 |     |       | 10 - 47.5 | 1 | 2,01  | 17 - 82.5 |     |        |
|                        | 4 - 17.5 | 9   | 1,84  | 11 - 52.5 |   |       | 18 - 87.5 |     |        |
| Prosječno jedno stablo | 5 - 22.5 | 4   | 1,49  | 12 - 57.5 |   |       | 19 - 92.5 |     |        |
| 0,62 m3                | 6 - 27.5 | 4   | 2,37  | 13 - 62.5 |   |       | 20 - 97.5 |     |        |
| 26,30 cm               | 7 - 32.5 | 3   | 2,60  | 14 - 67.5 |   |       | UKUPNO    | 25  | 15,47  |
|                        | 8 - 37.5 | 3   | 3,58  | 15 - 72.5 |   |       |           |     |        |
| LIPA sp.               | DS       | N   | m3    | DS        | N | m3    | DS        | N   | m3     |
| PRORJEDA               | 2 - 07.5 |     |       | 9 - 42.5  | 3 | 4,84  | 16 - 77.5 |     |        |
| Tarifa: 422            | 3 - 12.5 |     |       | 10 - 47.5 |   |       | 17 - 82.5 |     |        |
|                        | 4 - 17.5 | 2   | 0,38  | 11 - 52.5 | 1 | 2,62  | 18 - 87.5 |     |        |
| Prosječno jedno stablo | 5 - 22.5 | 20  | 7,40  | 12 - 57.5 |   |       | 19 - 92.5 |     |        |
| 0,70 m3                | 6 - 27.5 | 9   | 5,63  | 13 - 62.5 |   |       | 20 - 97.5 |     |        |
| 27,93 cm               | 7 - 32.5 | 8   | 7,52  | 14 - 67.5 |   |       | UKUPNO    | 46  | 32,14  |
|                        | 8 - 37.5 | 3   | 3,75  | 15 - 72.5 |   |       |           |     |        |
| BOROVAC                | DS       | N   | m3    | DS        | N | m3    | DS        | N   | m3     |
| PRORJEDA               | 2 - 07.5 |     |       | 9 - 42.5  | 5 | 7,52  | 16 - 77.5 |     |        |
| Tarifa: 673            | 3 - 12.5 |     |       | 10 - 47.5 | 1 | 1,90  | 17 - 82.5 |     |        |
|                        | 4 - 17.5 |     |       | 11 - 52.5 | 1 | 2,33  | 18 - 87.5 |     |        |
| Prosječno jedno stablo | 5 - 22.5 |     |       | 12 - 57.5 |   |       | 19 - 92.5 |     |        |
| 1,08 m3                | 6 - 27.5 | 5   | 2,95  | 13 - 62.5 |   |       | 20 - 97.5 |     |        |
| 35,73 cm               | 7 - 32.5 | 11  | 9,56  | 14 - 67.5 |   |       | UKUPNO    | 31  | 33,53  |
|                        | 8 - 37.5 | 8   | 9,27  | 15 - 72.5 |   |       |           |     |        |

Uprava šuma Podružnica Požega  
Šumarija Pleternica

Za godinu: 2021

Gospodarska jedinica: POŽEŠKA GORA

|               |                 |                        |                | N               | m3         |               |
|---------------|-----------------|------------------------|----------------|-----------------|------------|---------------|
| <b>UKUPNO</b> | <b>2 B (01)</b> | Prosječno jedno stablo | <b>0,62 m3</b> | <b>25,93 cm</b> | <b>858</b> | <b>530,22</b> |

ŠUMARIJA  
PLETERNICA  
G.J. POŽEŠKA GORA  
Odjel/odsjek: 2 a,b  
M 1 : 5 000

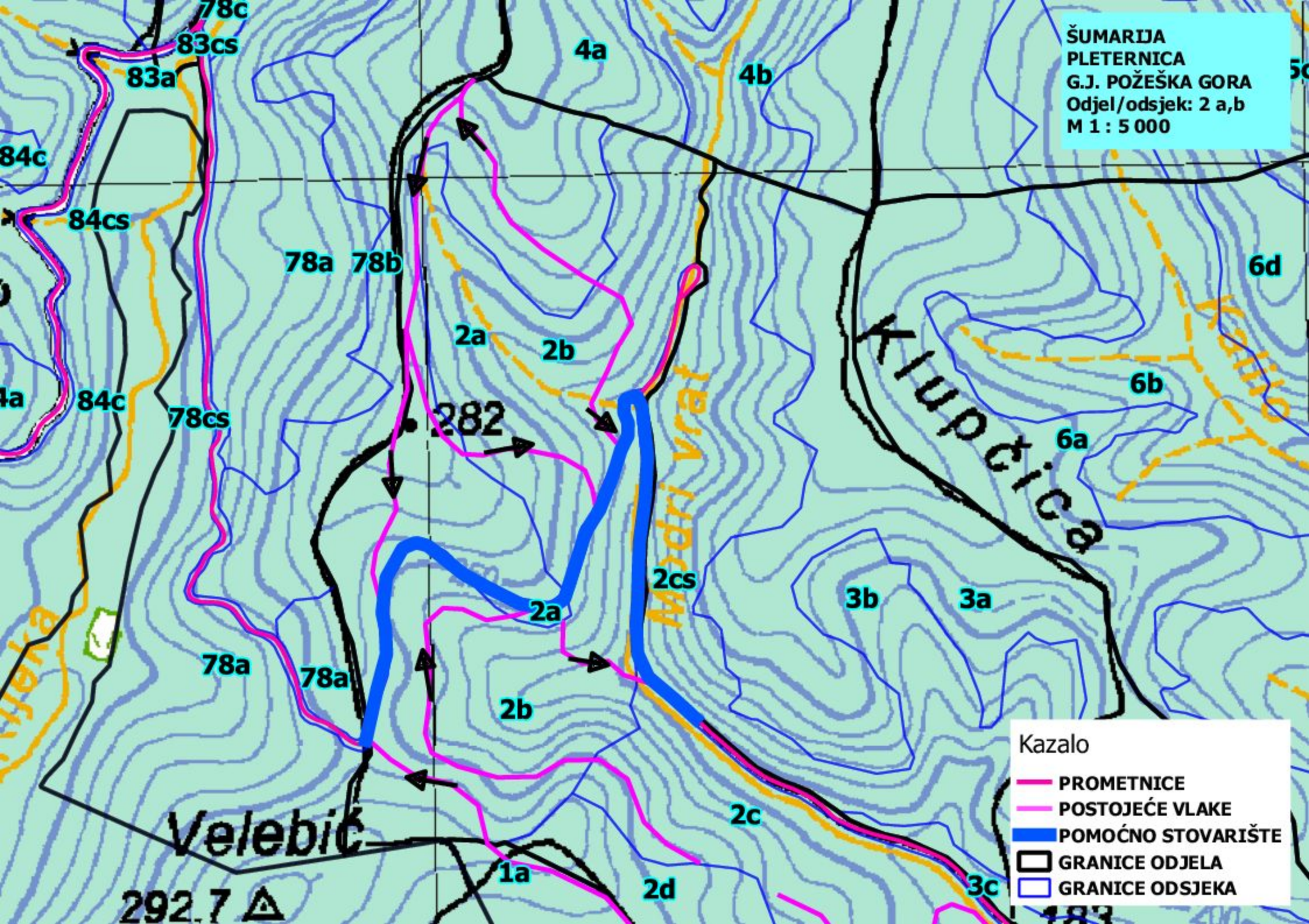

Kazalo

- PROMETNICE
- POSTOJEĆE VLAKE
- POMOĆNO STOVARIŠTE
- GRANICE ODJELA
- GRANICE ODSJEKA