

## UPRAVA ŠUMA PODRUŽNICA ZAGREB

### Šumarija Popovača

# ELABORAT

## Radova biološke obnove šuma

**Potpis ovlaštenog inženjera:**



Zoran Kahler  
dipl. ing. šum.  
ovlašten inženjer šumarstva

HRVATSKE ŠUME d.o.o.







PLANIRANI RADOVI I OPIS TEHNOLOGIJA ZA GRUPU BR.

UPRAVA ŠUMA PODRUŽNICA ZAGREB		Šumarija Popovača		Rokovi za radove		Količina	Jed.mj	Početna cijena kn/ha	Ukupna cijena kn
Redni broj	Gospodarska jedinica	Odjel-odsjek	Naziv rada	početak	završetak				
	POPOVAČKE NIZINSKE ŠUME	7g	uklanjanje podrasta i grmlja - strojno	1.6.2022	15.7.2022	4,49	ha	3700,00	16613,00
	POPOVAČKE NIZINSKE ŠUME	16b	uklanjanje podrasta i grmlja - strojno	1.6.2022	15.7.2022	4,85	ha	3700,00	17945,00
	POPOVAČKE NIZINSKE ŠUME	22d	uklanjanje podrasta i grmlja - strojno	1.6.2022	15.7.2022	10,18	ha	3700,00	37666,00
	POPOVAČKE NIZINSKE ŠUME	23d	uklanjanje podrasta i grmlja - strojno	1.6.2022	15.7.2022	2,25	ha	3700,00	8325,00
	POPOVAČKE NIZINSKE ŠUME	41a	uklanjanje podrasta i grmlja - strojno	1.6.2022	15.7.2022	5,03	ha	3700,00	18611,00
	POPOVAČKE NIZINSKE ŠUME	7g	uklanjanje podrasta i grmlja - kemijski	22.08.2022.	09.09.2022.	4,49	ha	600,00	2694,00
	POPOVAČKE NIZINSKE ŠUME	16b	uklanjanje podrasta i grmlja - kemijski	22.08.2022.	09.09.2022.	4,85	ha	600,00	2910,00
	POPOVAČKE NIZINSKE ŠUME	22d	uklanjanje podrasta i grmlja - kemijski	22.08.2022.	09.09.2022.	10,18	ha	600,00	6108,00
	POPOVAČKE NIZINSKE ŠUME	23d	uklanjanje podrasta i grmlja - kemijski	22.08.2022.	09.09.2022.	2,25	ha	600,00	1350,00
	POPOVAČKE NIZINSKE ŠUME	41a	uklanjanje podrasta i grmlja - kemijski	22.08.2022.	09.09.2022.	5,03	ha	600,00	3018,00
			Ukupno grupa rada			53,60	ha		115240,00

OPIS TEHNOLOGIJE RADA :

g.j.Popovačke nizinske šume, u odsjecima **7g,16b,22d,23d,41a** - Izvršiti pripremu staništa na način da se sitnilicom usitni sva zeljasta i drvenasta vegetacija, ako je potrebno na pojedinim djelovima s korištenjem motorne pile kako bi se cijela površina mogla strojno obraditi istovjetno. Fsc stabla su obilježena te se nesmiju oštećivati. Početak radova ovisi o radovima sječe, te kreće odmah nakon izvršenja iste

**g.j.Popovačke nizinske šume**, u odsjecima **7g,16b,22d,23d,41a** - Izvršiti pripremu staništa na način da se totalnim herbicidom tretira površina navedenih odsjeka , tretiranje provesti za suhog vremena, bez vjetra. Obavezno tretiranje pod niskim tlakom, koristeći prskalicu, ne atomizer. Izvođač je dužan osigurati osobu koja će obilježavati prohode traktora kao i prijevoz vode

Sastavio:

Filip Šneler, dipl. ing. šum.

Upravitelj šumarije:

Zoran Kahler, dipl. ing. šum.



**Hrvatske šume d.o.o.**  
**Uprava šuma podružnica Zagreb**  
**Lazinska 41, Zagreb**

**ŠUMARIJA POPOVAČA**

**Gospodarska jedinica: POPOVAČKE NIZINSKE ŠUME**

**Odjel/odsjek: PNŠ 7g,16b,22d,23d,41a**

**Površina : 26,80 ha**

**Godina: 2022**

**Izvođač radova: poduzetnik**

**Izvor sredstava: OS**

**OPIS SADAŠNJEG STANJA**

**Tijekom 2022 godine bit će izvršena sječa glavnog prihoda – naplodni sijek u 7g, i 41a, i dovršni u 16b,22d,23d**

**VRSTA I OPIS ZAHVATA**

**Potrebno je na području g.j.Popovačke nizinske šume, u odsjecima 7g,16b,22d,23d,41a - izvršiti pripremu staništa na način da se sitnilicom usitni sva zeljasta i drvenasta vegetacija, ako je potrebno na pojedinim djelovima s korištenjem motorne pile kako bi se cijela površina mogla strojno obraditi istovjetno. Fsc stabla su obilježena te se nesmiju oštećivati. Početak radova ovisi o radovima sječe, te kreće odmah nakon izvršenja iste. Nakon toga površine tretirati kemijski herbicidima.**

**Vrsta rada: 01 10201 – uklanjanje podrasta i grmlja**

**Tehnologija : 0002 – ukl.pod.i priz.rašća i korova: strojno**

**Rok za izvršenje radova: 01.06.2022. – 15.07.2022. (rad sitnilice)**

**22.08.2022.-09.09.2022. (kemijsko tretiranje)**

**PRIVITAK:**

- **Gospodarska karta odjela i odsjeka na kojoj je predviđen uzgojni zahvat**

**Revirnik:**

**Filip Šneler, dipl.ing.šum.**



Filip Šneler  
dipl.ing.šum.  
ovlaštani inženjer šumarstva  
HRVATSKE ŠUME d.o.o.





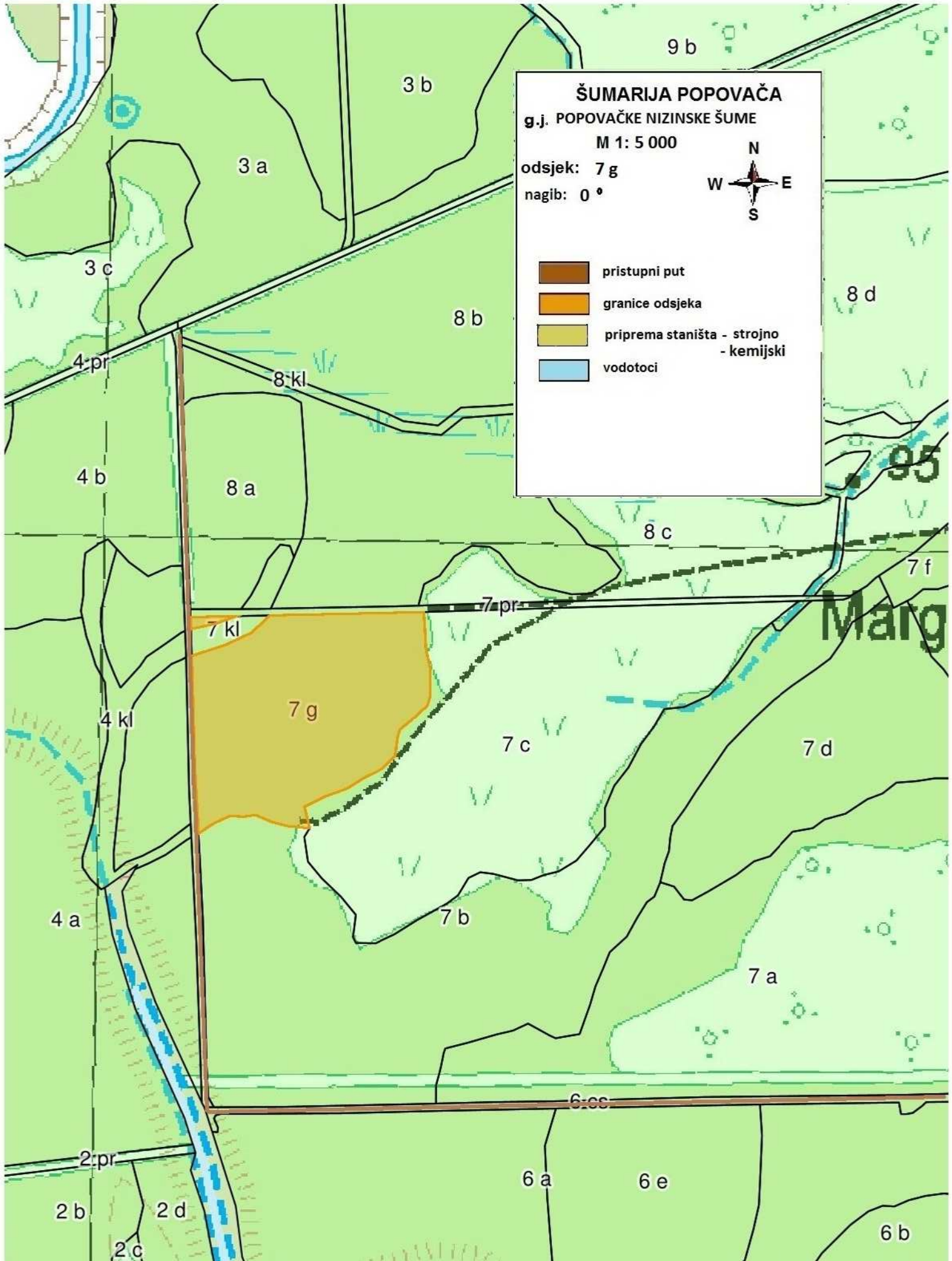



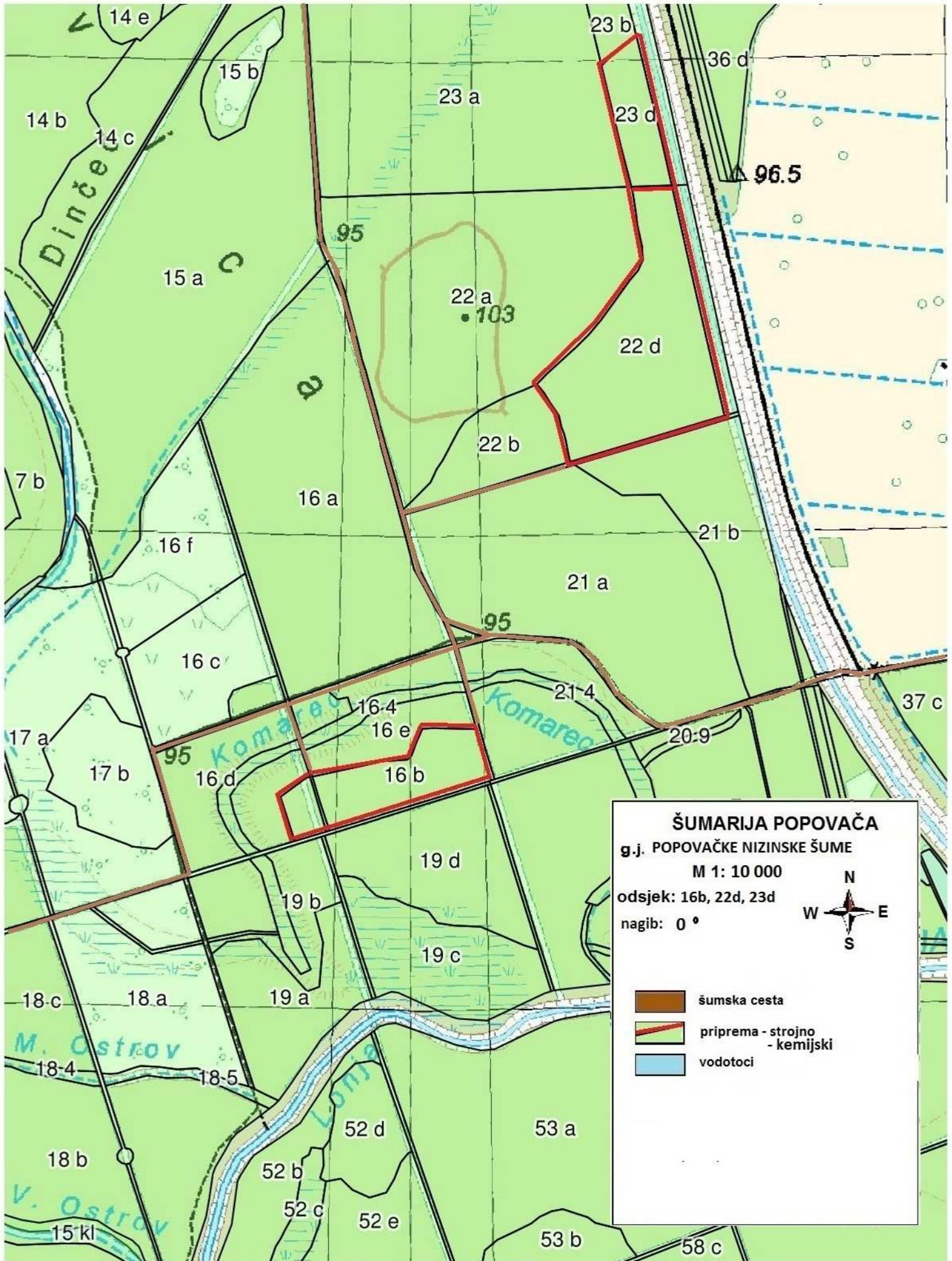

**ŠUMARIJA POPOVAČA**  
 g.j. POPOVAČKE NIZINSKE ŠUME  
 M 1: 10 000  
 odsjek: 16b, 22d, 23d  
 nagib: 0°

N  
 W E  
 S

- šumska cesta
- priprema - strojno  
- kemijski
- vodotoci



